



Commission Ressource en Eau

12 Juillet 2022, 9h30

Lieu : Mairie de Sainte-Foy

Ordre du jour :

- 1. Volet FILTR'Eau**
 - 1.1. Bilan synthétique du CTEau
 - 1.2. Programmation 2023-2025
 - 1.3. Présentation des projets FILTR'Eau
- 2. Volet Agricole**
 - 2.1. Bilan synthétique du CTEau
 - 2.2. Programmation 2023-2025
- 3. Volet quantitatif**
 - 3.1. Bilan synthétique du CTEau
 - 3.2. Programmation 2023-2025
- 4. Informations et questions diverses**

Annexe : Diaporama

Présence :

Animateurs de la commission		
DE LA BASSETIERE Edouard	Président du Syndicat Mixte Auzance Vertonne et cours d'eau côtiers	Présent
COQUIO Olivier	Animateur du SAGE	Présent
QUERVILLE Andréa	Animatrice volet agricole du CT Eau	Présente
CERISIER Line	Chargée de mission bocage	Présente
Elus		
RABILLE Jannick	Association des maires de Vendée et Vendée Grand Littoral	Présent
BOUARD Albert	Association des maires de Vendée	Absent/Excusé
CHAILLOUX Michel	Association des maires de Vendée	Absent/Excusé
TESSIER Jean	Association des Maires de Vendée	Présent
VERDON Noël	Les Sables d'Olonne Agglomération	Présent
PECHEUL Armel	Les Sables d'Olonne Agglomération	Absent/Excusé
CHADENEAU Michel	Vendée Grand Littoral	Absent/Excusé
Partenaires		
PERROCHEAU Franck	Chambre d'Agriculture des Pays de la Loire	Présent
CAILLEAUD Emilie	Chambre d'Agriculture des Pays de la Loire	Présente
ABGRALL Claudia	Comité Régional de la Conchyliculture des Pays de la Loire (CRC PDL)	Absent/Excusé
RABILLER Daniel	Association de Défense de l'Environnement en Vendée (ADEV)	Absent/Excusé
LEGAL Alain	Association pour la Protection de la Nature au pays des Olonnes (APNO)	Présent
AUGRIS Christian	Association « UFC Que Choisir Vendée »	Absent/Excusé
GUIBERT Marc	Fédération départementale des chasseurs de la Vendée (élu)	Présent
MIMAUD Mickaël	Fédération départementale des chasseurs de la Vendée (tecnicien)	Présent
CHARRIER Antoine	Vendée Eau	Présent
Etat et financeurs		
POTIER Christophe M. LE BON	DDTM de la Vendée	Présent
COUDRET Maxime	DREAL des Pays de la Loire	Absent/Excusé
CHENAIS François-Jacques	DREAL des Pays de la Loire	Absent/Excusé
GRILA Maggy	Département de la Vendée	Absent/Excusé
PONTHIEUX Hervé	Agence de l'Eau Loire Bretagne	Présent
BOUFFET Aurélie	Région des Pays de la Loire	Absent/Excusé

1. Volet FILTR'Eau

1.1. Bilan synthétique du CTEau

Line CERISIER rappelle les actions du programme FILTR'Eau.

S'ensuit la présentation de l'avancement de l'inventaire des haies et des zones tampons ainsi que des travaux sur la période 2020-2022.

Puis est présenté le récapitulatif des actions menées sur la période 2020-2022 ainsi que les pourcentages de réalisation des actions (Tableau 1). Il est à préciser que les travaux prévus en 2022 ne sont pas totalement arrêtés, ce qui pourra entraîner une modification des taux de réalisation définitifs.

Tableau 1: Réalisation du CT Eau sur la période 2020-2022

	2020		2021		2022		Pourcentage de réalisation
	Objectifs	Réalisation	Objectifs	Réalisation	Objectifs	Prévisionnel	
Méthode	1	1					100%
Inventaire / Diagnostic					44435 ha	43326 ha	97,50%
Travaux zones tampons hors haies	-	-	20 mares	4 mares	30 mares	12 - 16 mares	36%
			2 ha de bois	1,14 ha de bois	4 ha de bois	2,32 ha de bois	57,67%
			5 équivalent mares	-	5 équivalent mares	-	
Travaux haies	3 km	0 km	10 km	550m CHT + noues	17 km	4,665 km	23,10%
				730m CHT			
				250m RHTE			
				720m CH			
Zones tampons AEP de Finfarine	-	-	5 ZT humide	0	5 ZT humide	0	0%
			0,5 km de haie	0	0,5 km de haie	0	0%
			0,5 ha de bois	0	0,5 ha de bois	0	0%
			1 ha d'agroforesterie	0	1 ha d'agroforesterie	0	0%
PGDH	-	-	5 dossiers	0	5 dossiers	2	20%

1.2. Programmation 2023-2025

Line CERISIER présente les objectifs initiaux du CTEau sur la période 2023-2025.

Le coût des actions a grandement augmenté depuis l'estimation de départ pour la construction du CT Eau : à **budget constant, les objectifs doivent donc être ajustés**. Concernant particulièrement le SMAV, un ajustement des objectifs pourra être réalisé lorsque l'appel d'offre pour les travaux du SMAV sera terminé (en cours), donnant ainsi une estimation plus précise.

De plus, certains bassins versants sont particulièrement denses en haie et en boisement. Il est donc proposé de réduire les objectifs et de les adapter à chaque secteur.

Concernant le Département de la Vendée et la Chambre d'Agriculture des Pays de la Loire, il est constaté que le bassin versant du Gué Chatenay est **particulièrement dense en haie** pour la partie **concernant le bassin versant prioritaire du CT EAU**. Ainsi les objectifs sont à ajuster en linéaire de haie et surface de boisement.

Antoine CHARRIER (Vendée Eau) exprime la volonté de Vendée Eau de rester dans le CT Eau malgré aucune réalisation sur le premier contrat : un renforcement des équipes est en cours.

La commission valide le projet d'objectifs suivants :

Tableau 2 : Objectifs totaux modifiés du CT Eau pour la période 2023-2025

Actions	Objectif initial	Coût initial (TTC)	Objectif modifié par maître d'ouvrage	Objectif modifié total	Coût (TTC) sans ajustement	Coût (TTC) avec ajustement	
Travaux zones tampons hors haies	120 mares	210 000 €	CD85 - CAPDL	24 mares	84 mares	107 443 €	223 700 €
				1,5 ha de bois			
				9 équivalent mares			
	12 ha de bois		FDC85	23 mares	7,5 ha de bois		
				1,5 ha de bois			
				6 équivalent mare			
30 équivalent mares	SMAV	36 mares	24 équivalent mares				
		4,5 ha de bois					
		9 équivalent mare					
Travaux haies	63 km	781 200 €	CD85 - CAPDL	6 km	33 km	302 489 €	483 000 €
			FDC85	6 km			
			SMAV	21 km			
Zones tampons AEP de Finfarine	10 ZT humides	39 870 €	Vendée Eau	10 ZT humides	10 ZT humides	39 870 €	39 870 €
	1 km de haie			1 km de haie			
	1,5 ha de bois			1,5 ha de bois			
	2 ha d'agroforesterie			2 ha d'agroforesterie			
PGDH	15 dossier	15 000 €	CD85 - CAPDL	6 dossiers	6 dossiers	12 000 €	12 000 €
Total		1 046 070 €				461 802 €	758 570 €

Hervé PONTHEUX (AELB) indique qu'il regardera la **cohérence entre la quantité de travaux et les ETP** prévus afin de les réajuster au besoin.

Le plan de financement sera à préciser en fonction du **dispositif Liger Bocage** mis en place par la Région, et le positionnement de l'AELB par rapport à ce dispositif.

1.3. Présentation des projets FILTR'Eau 2022

Line CERISIER (SMAV) et Mickaël MIMAUD (FDC) présentent les différents projets de travaux pour l'année 2022. Il est à noter que certains sont encore en discussion et pourront être modifiés ou décalés à l'année 2023.

Hervé PONTHEUX (AELB) indique que pour le financement, il regardera ensuite en détail les fiches projets.

2. Volet Agricole

2.1. Bilan synthétique du CTEau

Andréa QUERVILLE rappelle des actions agricoles du CT Eau.

S'ensuit la présentation des actions réalisées en 2020-2021 ainsi que le prévisionnel 2022

Animations collectives

Tableau 3 : détail des animations collectives réalisées et à venir

DATE	THEME	NB Personne	OPA	
2020	26/06/2020	Cultures de printemps et Semis des couverts estivaux avant moisson en agriculture de conservation des sols	20	APAD
	29/10/2020	Implantation de couverts végétaux et de dérobées	15	APAD CRA UDCUMA
2021	20/01/2021	Itinéraire technique d'un blé en agriculture biologique	10	CAVAC UDUCMA
	19/03/2021	Valorisation du bois des haies pour l'autonomie des exploitations agricoles	30	CRA UDCUMA
	15/04/2021	Démonstration de destruction de couverts végétaux avec les rouleaux	30	PAD UDCUMA
	29/06/2021	Stratégie de désherbage du maïs : du chimique au tout mécanique	15	CRA UDCUMA
2022	03/02/2022	Itinéraire technique d'un blé en agriculture biologique - démonstration	10	CAVAC
	02/03/2022	Autonomie fourragère et météoil	13	APAD GRAPEA
	A venir	25/07/2022 <i>Animation sur l'irrigation => en lien avec le PTGE et les actions quantité</i>		CRA
	A venir	Automne 2022 <i>Animation sur la valorisation des haies et les filières</i>		UDCUMA
	A venir	Automne 2022 <i>Autonomie fourragère</i>		CRA GRAPEA

Diagnostics individuels

Tableau 4 : objectifs et réalisations des diagnostics individuels

	2020		2021		2022	
	OBJECTIFS	REALISATION	OBJECTIFS	REALISATION	OBJECTIFS	PREVISIONNEL
CRA	11	4	17	11	12	16
CAVAC	6	-	10	6	12	12
GRAPEA	4	-	4	-	4	1

Une sous-réalisation des accompagnements individuels est constaté. Hervé PONTHEUX (AELB) rappelle d'ailleurs l'importance des accompagnements pour le changement de pratiques.

MAEC

Concernant les MAEC, Andréa QUERVILLE indique que nous sommes en attente d'éléments plus précis pour la future programmation mais le territoire restera ouvert l'année prochaine. Emilie CAILLEAUD (CRA) indique que le PCAE serait à finaliser pour fin octobre 2022.

2.2. Programmation 2023-2025

Andréa QUERVILLE présente les évolutions dans les objectifs et actions pour 2023-2025.

- Animations collectives : objectif de 4 à 6 animations collectives
- Actions individuelles : réalisation de moins de diagnostic, mais objectifs d'accompagner l'ensemble des exploitations diagnostiquées. Pour cela le diagnostic sera ajusté avec la mise en place de l'outil Planéo (gratuit et développé par l'AELB) et un ciblage des exploitations voulant contractualiser une MAEC.

Diagnostics d'exploitation		2023	2024	2025	Total	Prog initial CT 2023-2025
CRA	nombre d'agris / an	6	6	6 + bilans	18	40 bilans
CAVAC	nombre d'agris / an	6	6	5 bilans	17	28 bilans

Accompagnement individuel		2023	2024	2025	Total	Prog initial CT 2023-2025
CRA	nombre d'agris / an	18	18	18	54	49
CAVAC	nombre d'agris / an	5	11	12	28	64

Hervé PONTHEUX (AELB) indique qu'il faudrait retourner voir les exploitations diagnostiquées et accompagnées en 2024 car 2025 serait consacré au bilan du contrat et de la stratégie 2020-2025.

Pour la maîtrise d'ouvrage des actions, les OPA ont exprimé en réunion technique préalable leur volonté que le SMAV soit maître d'ouvrage des actions, afin de simplifier la mise en œuvre des actions. Cette formule aurait un coût pour le SMAV : il convient donc d'avoir le plan de financement global pour voir la question avec les élus du SMAV en septembre.

3. Gestion quantitative de l'eau

3.1. Bilan synthétique du CTEau 2020-2022

Le volet Gestion quantitative de l'eau du CT Eau 2020-2022 était surtout axée sur la mise en place d'une étude sur les volumes prélevables. Olivier COQUIO fait un point d'avancement sur les actions qui ont été réalisées en 2020-2022 :

- L'émergence du Projet de Territoire pour la Gestion de l'Eau (PTGE) pour l'étude HMUC,
- Les inventaires de plans d'eau sur les sous-bassins versants prioritaires,
- La mise en place d'une stratégie de diminution de l'impact des plans d'eau,
- La mise en place d'une campagne de mesures pour le débit des cours d'eau (10 sites répartis sur le périmètre du SAGE).

La commission est informée d'une **animation sur l'optimisation de l'irrigation dans une logique d'économie d'eau** (information dans le diaporama). Elle est organisée en partenariat SMAV-CRA-CAVAC le 25 juillet à Vairé.

3.2. Programmation 2023-2025

Dans l'attente du PTGE, il est convenu que des actions concrètes intègrent de suite le prochain CT Eau, notamment les économies d'eau pour tous les types d'usages. Ainsi 3 volets seraient développés :

- **Un volet pour les collectivités**, proposé par Vendée Eau dans le cadre du programme « Chaque goutte compte »,
- **Un volet pour les industries**, proposé par la CCI de Vendée en partenariat avec la CCI des Pays de la Loire,
- **Un volet agricole** avec les organismes présents dans le CT Eau actuel (CRA, CAVAC, APAD, UDCUMA, Grapea).

Volet « Collectivités »

Vendée se propose de reconduire son action. Un financement uniquement régional est fléché sur cette action dans le CT Eau.

Concernant le volet pour les industries, la CCI présente ses 2 projets d'actions

Edouard de la BASSETIERE est favorable à cette action de la CCI mais souhaiterait que les rejets et l'enjeu qualitatif soient également appréhendés.

L'Agence de l'eau souhaite des éléments complémentaires (enjeux qualité à développer, explication sur le nombre d'entreprises prévues à accompagner, etc.).

D'une façon générale, la commission souhaiterait que l'action de la CCI soit élargie aux enjeux de qualité de l'eau également (les rejets des entreprises et industries) et que les enjeux de l'eau soient vus de façon globale et non uniquement sur les aspects quantitatifs.

La CCI précise qu'effectivement la sensibilisation est également prévue sur les rejets de l'entreprise mais que le plan d'actions est prévu sur le quantitatif. Des compléments seront envoyés au SMAV et aux financeurs afin de voir comment s'inscrire dans la stratégie du territoire.

Volet agricole

Le plan de financement est en cours de définition précise. Les actions seraient les suivantes :

- Une animation collective minimum par an sur le thème des économies d'eau en agriculture
- Des plans d'actions individuels sur la gestion quantitative de l'eau, proposés à la suite des diagnostics « systèmes » du volet Qualité de l'eau.
- L'étoffement du réseau de sondes capacitives (de 5 à 15).

Hervé PONTHEUX (AELB) rappelle que pour pouvoir bénéficier de financement de l'Agence de l'eau, les actions doivent être conduites dans un objectif d'économie d'eau. Hervé PONTHEUX est en attente d'une note complémentaire de la Chambre et de la CAVAC pour préciser le contenu exact, notamment des diagnostics et accompagnements individuels.

Franck PERROCHEAU (CRA) précise l'importance des sondes dans le pilotage de la reprise d'irrigation après une période sèche par exemple : elles permettent une économie substantielle d'eau.

Un point est également réalisé sur les plans d'eau : ces derniers sont également appréhendés dans le volet « Milieux Aquatiques » du CT Eau pour les enjeux de restauration des cours d'eau et de continuité écologique. Des projets de déconnexion de plans d'eau situés en travers de cours d'eau sont à l'étude en ce moment :

- 10 plans d'eau par le SMAV,
- 5 à 8 plans d'eau par le Département sur le bassin versant du Gué Chatenay.

4. Informations et questions diverses

Le calendrier de transition vers le CT Eau 2023-2025 est présenté.

Une ou 2 réunions de la CLE seront proposées d'ici la fin de l'année.

COMMISSION RESSOURCE EN EAU

12 JUILLET 2022



Commission Ressource en Eau

Rôles

Comité de Pilotage de certaines études thématiques
Travail de proposition pour la CLE

Commission Ressource en eau

Elus

DE LA BASSETIERE Edouard	Syndicat Mixte Auzance Vertonne et cours d'eau côtiers
RABILLE Jannick	Association des maires de Vendée et Vendée Grand Littoral
BOUARD Albert	Association des Maires de Vendée
CHAILLOUX Michel	Association des Maires de Vendée
TESSIER Jean	Association des Maires de Vendée
PECHEUL Armel	Les Sables d'Olonne Agglomération
VERDON Noël	Les Sables d'Olonne Agglomération
CHADENEAU Michel	Vendée Grand Littoral

Partenaires

PERROCHEAU Franck	Chambre d'Agriculture des Pays de la Loire
GUYAU Patrick	Comité Régional de la Conchyliculture des Pays de la Loire (CRC PDL)
RABILLER Daniel	Association de Défense de l'Environnement en Vendée (ADEV)
LE GAL Alain	Association pour la Protection de la Nature au pays des Olonnes (APNO)
AUGRIS Christian	Association « UFC Que Choisir Vendée »
GUIBERT Marc	Fédération départementale des chasseurs de la Vendée
HEMION Benjamin	Vendée Eau (Service Environnement)

Etat et financeurs

COUDRET Marine	DREAL des Pays de la Loire
CHENAIS François-Jacques	DREAL des Pays de la Loire
HAESSIG Francis	DDTM de la Vendée
GRILA Maggy	Service eau au Conseil Départemental
PONTHIEUX Hervé	Agence de l'Eau Loire Bretagne
BOUFFET Aurélie	Région des Pays de la Loire

Commission Ressource en Eau

02/03/2022 - CLE
Validation du bilan
2020-2021 et
programmation
2022

Début juillet –
commission
ressource en eau
avec ébauche CT
Eau 2023-2025

Novembre 2022 -
CLE
Validation de la
programmation
2023-2025 par la
CLE

1^{er} trimestre
2023
Passage dans les
instances des
financeurs

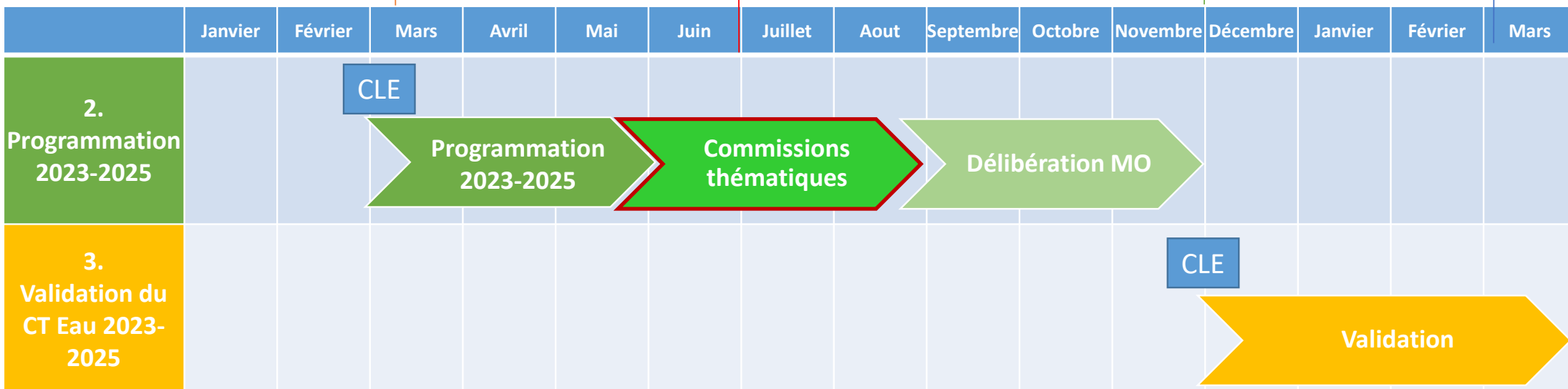

Commission Ressource en Eau



12 Juillet 2022

Ordre du jour

1. Volet Filtr'Eau
 - Bilan synthétique du CT Eau
 - Programmation 2023-2025
 - Présentation des projets Filtr'Eau 2022
2. Volet Agricole
 - Bilan synthétique du CT Eau
 - Programmation 2023-2025
3. Volet quantitatif
 - Bilan synthétique du CT Eau
 - Programmation 2023-2025
4. Informations et questions diverses



Ordre du jour

1. Volet Filtr'Eau

- **Bilan synthétique du CT Eau**
- Programmation 2023-2025
- Présentation des projets Filtr'Eau 2022

2. Volet Agricole

- Bilan synthétique du CT Eau
- Programmation 2023-2025

3. Volet quantitatif

- Bilan synthétique du CT Eau
- Programmation 2023-2025

4. Informations et questions diverses

1. Volet Filtr' Eau

Rappel des actions

Inventaire :

- Action II-22 : Définition de la méthode d'inventaire
- Action II-23 : Elaborer des schémas d'implantation des zones tampons

Travaux :

- Action II-24 : Créer et/ou restaurer des zones tampons (hors haies)
- Action II-25 : Planter des haies anti-érosives et renforcer le maillage bocager

Suivi et gestion :

- Action II-27 : Suivi des zones tampons créées/restaurées et des haies anti-érosives plantées
- Action II-28 : Réaliser un plan d'actions et de gestion durable des haies sur l'exploitation agricole et suivi du plan



1. Volet Filtr' Eau

Inventaire des haies et des zones tampons

Avancement des inventaires des haies et des zones tampons par commune

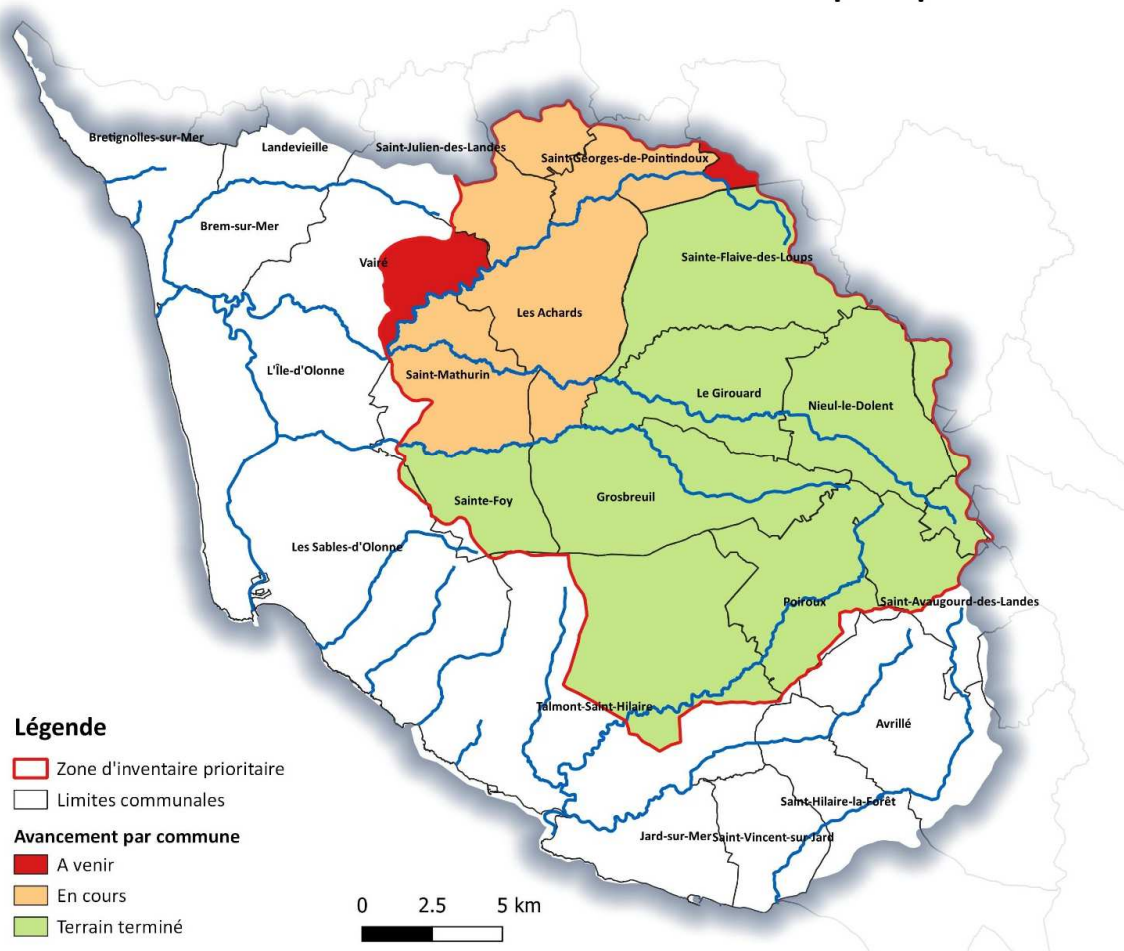

→ Inventaire des haies en cours à Saint-Mathurin, Saint-Julien-Des-Landes-Martinet, Saint-Georges-De-Pointindoux et Les Achards
→ Démarche a débuter pour Landeronde et Vairé : 1100ha

1. Volet Filtr' Eau

Travaux

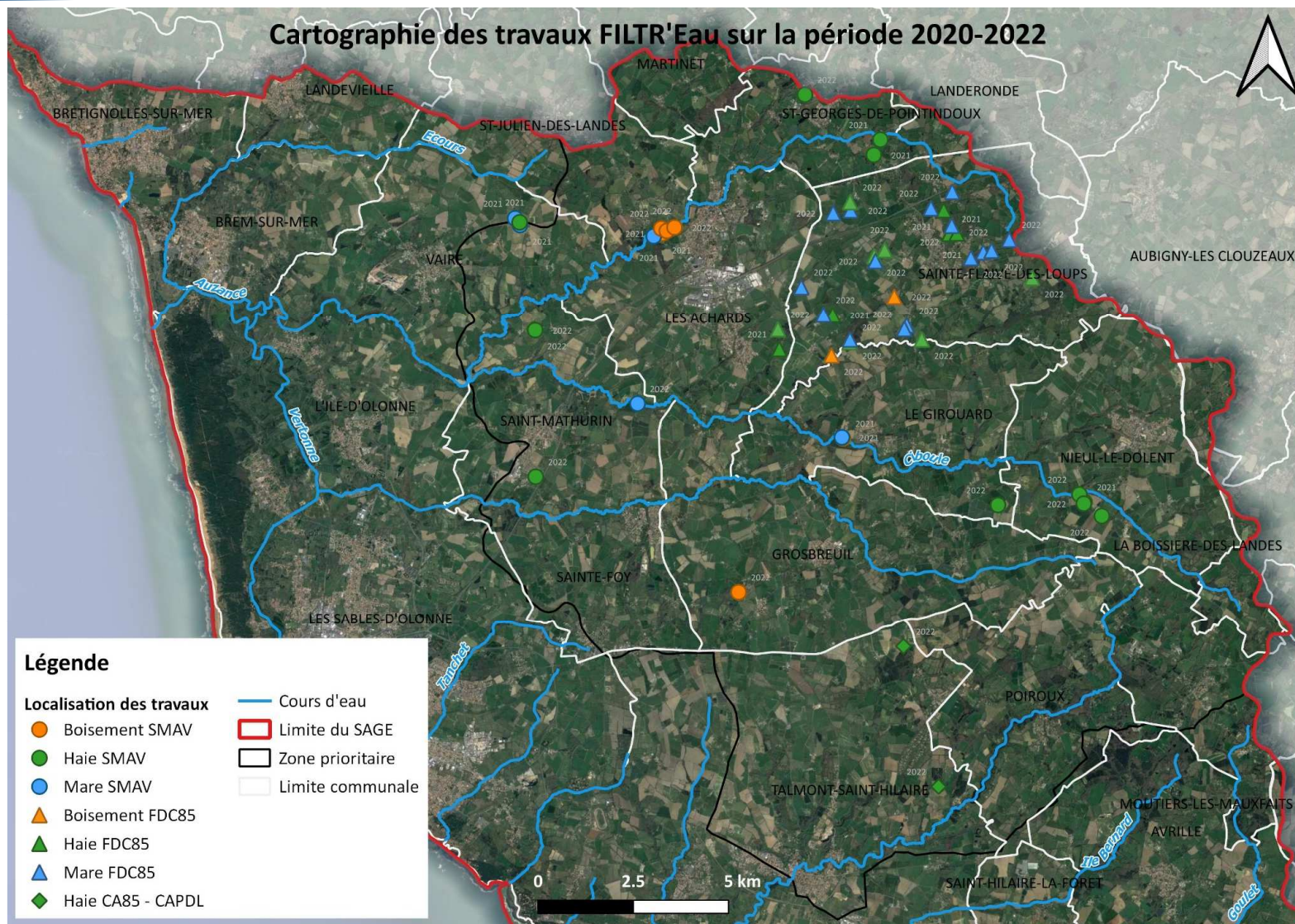

1. Volet Filtr' Eau

Récapitulatif

	2020		2021		2022		Pourcentage de réalisation
	Objectifs	Réalisation	Objectifs	Réalisation	Objectifs	Prévisionnel	
Méthode	1	1					100%
Inventaire / Diagnostic					44435 ha	43326 ha	97,50%
Travaux zones tampons hors haies	-	-	20 mares	4 mares	30 mares	12 - 16 mares	36%
			2 ha de bois	1,14 ha de bois	4 ha de bois	2,32 ha de bois	57,67%
			5 équivalent mares	-	5 équivalent mares	-	
Travaux haies	3 km	0 km	10 km	550m CHT + noues	17 km	4,665 km	23,10%
				730m CHT			
				250m RHTE			
				720m CH			
Zones tampons AEP de Finfarine	-	-	5 ZT humide	0	5 ZT humide	0	0%
			0,5 km de haie	0	0,5 km de haie	0	0%
			0,5 ha de bois	0	0,5 ha de bois	0	0%
			1 ha d'agroforesterie	0	1 ha d'agroforesterie	0	0%
PGDH	-	-	5 dossiers	0	5 dossiers	2	20%

CHT : Création de haie et de talus

RHTE : Restauration de haie sur talus existant

CH : Création de haie



12 Juillet 2022

Ordre du jour

1. Volet Filtr'Eau

- Bilan synthétique du CT Eau
- **Programmation 2023-2025**
- Présentation des projets Filtr'Eau 2022

2. Volet Agricole

- Bilan synthétique du CT Eau
- Programmation 2023-2025

3. Volet quantitatif

- Bilan synthétique du CT Eau
- Programmation 2023-2025

4. Informations et questions diverses

1. Volet Filtr' Eau

Evolution des objectifs pour la période 2023-2025 au regard de la situation observée

Objectifs initiaux :

Pas de division des objectifs selon les maîtres d'ouvrage mais financement adapté à la surface des bassins-versants

	2023	2024	2025	Report 2023-2025	Total	Coût prévu (TTC)
	Objectifs	Objectifs	Objectifs			
Inventaire / Diagnostic				1109 ha	1109 ha	
Travaux zones tampons hors haies	40 mares	40 mares	40 mares	-	120 mares	210 000 €
	4 ha de bois	4 ha de bois	4 ha de bois	-	12 ha de bois	
	10 équivalent mare	10 équivalent mare	10 équivalent mare	-	30 équivalent mare	
Travaux haies	21 km	21 km	21 km	-	63 km	781 200 €
Zones tampons AEP de Finfarine	5 ZT humides	5 ZT humides		-	10 ZT humides	33 780 €
	0,5 km de haie	0,5 km de haie		-	1 km de haie	
	0,5 ha de bois	0,5 ha de bois	0,5 ha de bois	-	1,5 ha de bois	
	1 ha d'agroforesterie	1 ha d'agroforesterie		-	2 ha d'agroforesterie	
PGDH	5 dossier	5 dossier	5 dossier	-	15 dossiers	30 000 €

1. Volet Filtr' Eau

Evolution des objectifs pour la période 2023-2025 au regard de la situation observée

Nouveaux objectifs selon la situation observée des bassins-versants :

Coût ajusté selon le prix moyen observé d'une haie, d'un boisement et d'une mare pour chaque maître d'ouvrage

Gué Chatenay : CAPDL / CD85 73,6km²

Actions	2023	2024	2025	Total	Coût (TTC) sans ajustement	Coût (TTC) avec ajustement
	Objectifs	Objectifs	Objectifs			
Travaux zones tampons hors haies	8 mares 0,5 ha de bois 3 équivalent mare	8 mares 0,5 ha de bois 3 équivalent mare	8 mares 0,5 ha de bois 3 équivalent mare	24 mares 1,5 ha de bois 9 équivalent mare	30 225 €	63 300 €
Travaux haies	2 km	2 km	2 km	6 km	49 999 €	60 000 €
PGDH	2 dossiers	2 dossiers	2 dossiers	6 dossiers	12 000 €	12 000 €
Total					92 224 €	135 300 €
Coût prévu au CTEau pour 2023-2025						163 636 €
Reste 2020-2022 (pouvant changer selon les travaux de 2022)						87 300 €
Total						250 936 €

Coût en forte hausse :

- Haie : ≈ 10€/ml
- Mare : ≈ 1600€
- Boisement : ≈ 7000€/ha non protégé

1. Volet Filtr' Eau

Evolution des objectifs pour la période 2023-2025 au regard de la situation observée

Nouveaux objectifs selon la situation observée des bassins-versants :

Coût ajusté selon le prix moyen observé d'une haie, d'un boisement et d'une mare pour chaque maître d'ouvrage

Les Achards et Ste Flaive des Loups : FDC85 66,6 km²

Actions	2023	2024	2025	Total	Coût (TTC) sans ajustement	Coût (TTC) avec ajustement
	Objectifs	Objectifs	Objectifs			
Travaux zones tampons hors haies	8 mares	8 mares	7 mares	23 mares	28 750 €	56 900 €
	0,5 ha de bois	0,5 ha de bois	0,5 ha de bois	1,5 ha de bois		
	2 équivalent mare	2 équivalent mare	2 équivalent mare	6 équivalent mare		
Travaux haies	2 km	2 km	2 km	6 km	74 851 €	78 000 €
Total					103 602 €	134 900 €
Coût prévu au CTEau pour 2023-2025						134 495 €
Reste 2020-2022						0 €
Total						134 495 €

- Haie : ≈ 13€/ml
- Mare : ≈ 1600€
- Boisement : ≈ 7000€/ha non protégé

1. Volet Filtr' Eau

Evolution des objectifs pour la période 2023-2025 au regard de la situation observée

Nouveaux objectifs selon la situation observée des bassins-versants :

Coût ajusté selon le prix moyen observé d'une haie, d'un boisement et d'une mare pour chaque maître d'ouvrage

SMAV 159km ²						
Actions	2023	2024	2025	Total	Coût (TTC) sans ajustement	Coût (TTC) avec ajustement
	Objectifs	Objectifs	Objectifs			
Travaux zones tampons hors haies	12 mares 1,5 ha de bois 3 équivalent mare	12 mares 1,5 ha de bois 3 équivalent mare	12 mares 1,5 ha de bois 3 équivalent mare	36 mares 4,5 ha de bois 9 équivalent mare	48 468 €	103 500 €
Travaux haies	7 km	7 km	7 km	21 km	177 639 €	345 000 €
Total					226 107 €	448 500 €
Coût prévu au CTEau pour 2023-2025 et reste éventuelle de 2020-2022						387 000 €
Reste 2020-2022						65 000 €
Total						452 000 €

- Haie : ≈ 15€/ml
- Mare : ≈ 1600€
- Boisement : ≈ 7000€/ha non protégé

Prix sous réserve de l'appel d'offre en cours jusqu'au 13/07/2022

1. Volet Filtr' Eau

Evolution des objectifs pour la période 2023-2025 au regard de la situation observée

Nouveaux objectifs selon la situation observée des bassins-versants :

Coût ajusté selon le prix moyen observé d'une haie, d'un boisement et d'une mare pour chaque maître d'ouvrage

Vendée Eau - PPR de Finfarine

Actions	2023	2024	2025	Total	Coût (TTC) sans ajustement
	Objectifs	Objectifs	Objectifs		
Zones tampons AEP de Finfarine	5 ZT humides	5 ZT humides	5 ZT humides	15 ZT humides	39 870 €
	0,5 km de haie	0,5 km de haie	0,5 km de haie	1,5 km de haie	
	0,5 ha de bois	0,5 ha de bois	0,5 ha de bois	1,5 ha de bois	
	1 ha d'agroforesterie	1 ha d'agroforesterie	1 ha d'agroforesterie	3 ha d'agroforesterie	

1. Volet Filtr' Eau

Evolution des objectifs pour la période 2023-2025 au regard de la situation observée

Nouveaux objectifs selon la situation observée des bassins-versants :

Coût ajusté selon le prix moyen observé d'une haie, d'un boisement et d'une mare pour chaque maître d'ouvrage

Actions	Objectif initial	Coût initial (TTC)	Objectif modifié par maître d'ouvrage		Objectif modifié total	Coût (TTC) sans ajustement	Coût (TTC) avec ajustement	
Travaux zones tampons hors haies	120 mares	210 000 €	CD85 - CAPDL	24 mares	84 mares	107 443 €	223 700 €	
	12 ha de bois			1,5 ha de bois				7,5 ha de bois
				9 équivalent mares				
			30 équivalent mares	1,5 ha de bois	24 équivalent mares			
	SMAV			4,5 ha de bois				
			9 équivalent mare					
Travaux haies	63 km	781 200 €	CD85 - CAPDL	6 km	33 km	302 489 €	483 000 €	
			FDC85	6 km				
			SMAV	21 km				
Zones tampons AEP de Finfarine	10 ZT humides	39 870 €	Vendée Eau	10 ZT humides	10 ZT humides	39 870 €	39 870 €	
	1 km de haie			1 km de haie				
	1,5 ha de bois			1,5 ha de bois				
	2 ha d'agroforesterie			2 ha d'agroforesterie				
PGDH	15 dossier	15 000 €	CD85 - CAPDL	6 dossiers	6 dossiers	12 000 €	12 000 €	
Total		1 046 070 €				461 802 €	758 570 €	

1. Volet Filtr' Eau

Plan de financement prévisionnel (TTC)

Actions	Maître d'ouvrage	2023	2024	2025	Total	AELB	Région	Maitre d'ouvrage	MONTANT TOTAL (TTC)
Travaux zones tampons hors haies	CA85 - CAPDL	21 100 €	21 100 €	21 100 €	63 300 €	43%	25%	32%	223 700 €
	FDC85	18 967 €	18 967 €	18 967 €	56 900 €				
	SMAV	34 500 €	34 500 €	34 500 €	103 500 €				
Travaux haies	CA85 - CAPDL	20 000 €	20 000 €	20 000 €	60 000 €	43%	25%	32%	483 000 €
	FDC85	26 000 €	26 000 €	26 000 €	78 000 €				
	SMAV	115 000 €	115 000 €	115 000 €	345 000 €				
Zones tampons AEP de Finfarine	Vendée Eau	13 290 €	13 290 €	13 290 €	39 870 €	50%	25%	25%	39 870 €
PGDH	CA85 - CAPDL	4 000 €	4 000 €	4 000 €	12 000 €	0%	67%	33%	12 000 €
TOTAL		252 857 €	252 857 €	252 857 €					758 570 €



12 Juillet 2022

Ordre du jour

1. Volet Filtr'Eau
 - Bilan synthétique du CT Eau
 - Programmation 2023-2025
 - Présentation des projets Filtr'Eau 2022
2. **Volet Agricole**
 - **Bilan synthétique du CT Eau**
 - Programmation 2023-2025
3. Volet quantitatif
 - Bilan synthétique du CT Eau
 - Programmation 2023-2025
4. Informations et questions diverses

2. Volet Agricole



SYNDICAT MIXTE
AUZANCE, VERTONNE
ET COURS D'EAU CÔTIERS



LA PUISSANCE DU GROUPE

2. Volet Agricole

Actions collectives

- Animations sur ½ ou 1 journée sur une thématique précise pour des pratiques meilleurs pour l'eau et l'environnement,



Actions individuelles

- Diagnostics des pratiques des exploitations avec un relevé d'indicateurs de pratiques afin de proposer un plan d'action et un accompagnement au changement de système de l'exploitation,

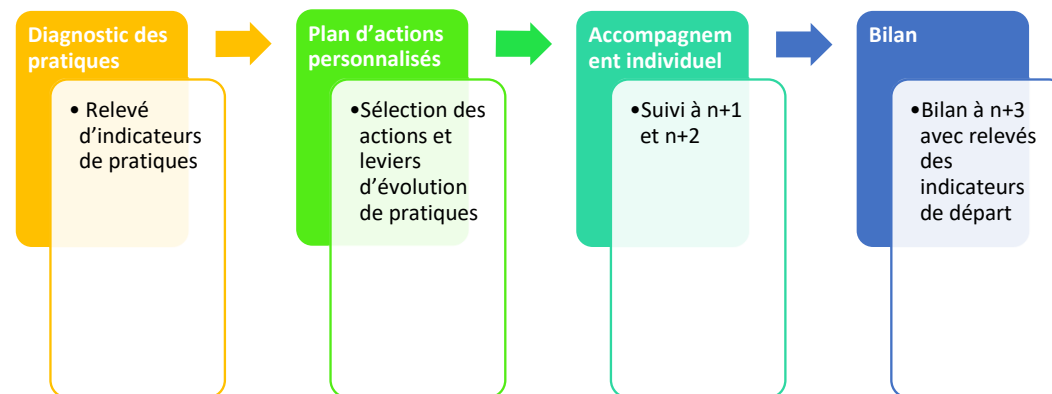

2. Volet Agricole

Actions « Système »

Actions « Fertilisation »

Actions « Phytosanitaire »

Actions « Collective »



- SAGE Auzance Vertonne
- Cours d'eau
- Bassins versants prioritaires :**
- Auzance
- Ciboule
- Gué Chatenay
- Vertonne

Source(s) : SMAV, RD CARTHAGE®, ERU 2016, AELB 2014-2016

0 1.2 2.4 3.6 4.8 km

BASSINS VERSANTS PRIORITAIRES

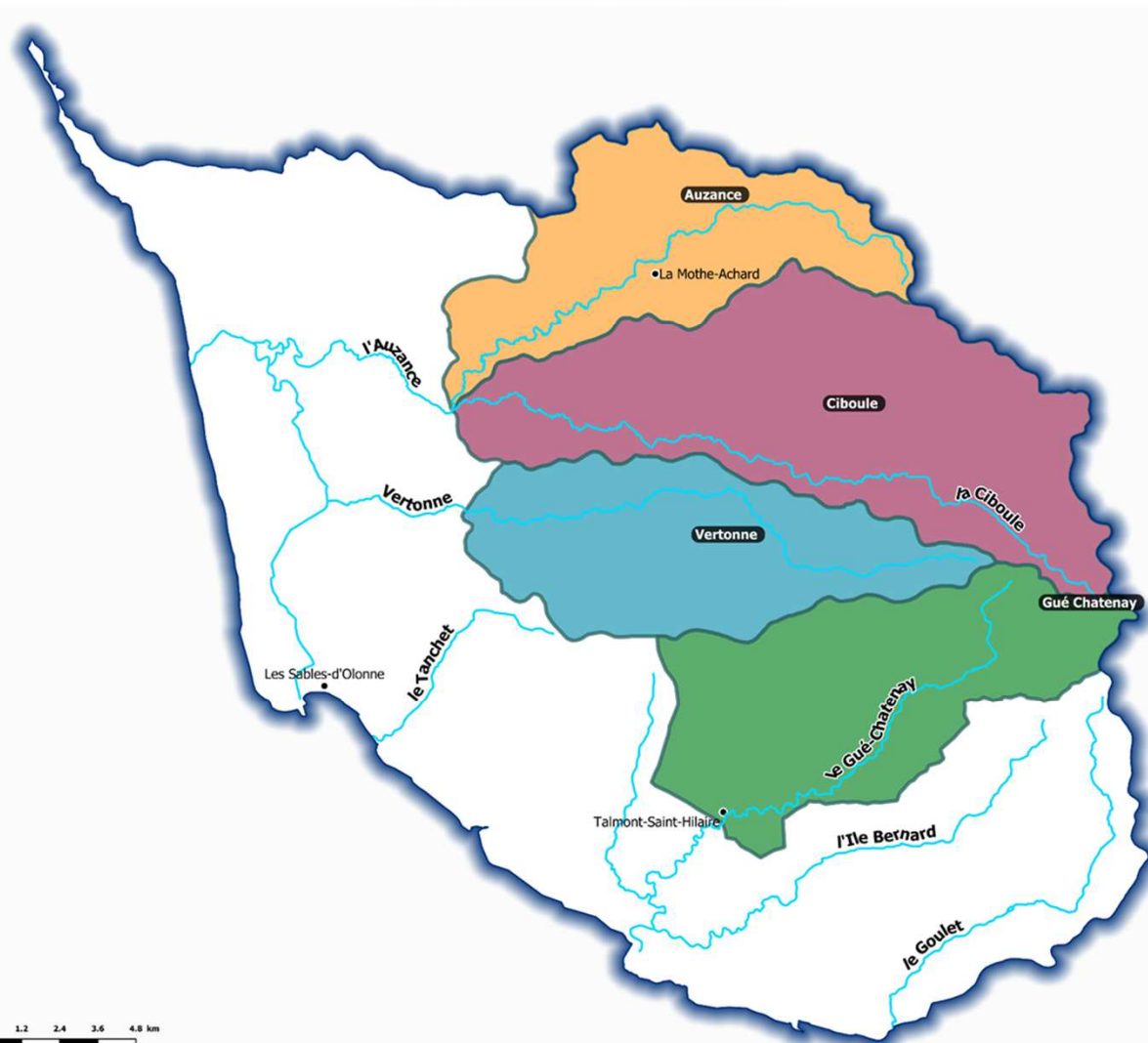

2. Volet Agricole

Bilan des actions agricoles réalisées

- Animations collectives
 - ✓ **8 animations réalisées** pour **143** agriculteurs sensibilisés
 - ✓ **3 animations prévues** d'ici la fin de l'année (irrigation, autonomie fourragère, filières du bois des haies)
 - ✓ Thématiques abordées : couverts végétaux, valorisation du bois des haies, désherbage mécanique, gestion des couverts végétaux, autonomie fourragère

MO Animations collectives



2. Volet Agricole

Bilan des actions agricoles réalisées

	DATE	THEME	NB Personne	OPA
2020	26/06/2020	Cultures de printemps et Semis des couverts estivaux avant moisson en agriculture de conservation des sols	20	APAD
	29/10/2020	Implantation de couverts végétaux et de dérobées	15	APAD CRA UDCUMA
2021	20/01/2021	Itinéraire technique d'un blé en agriculture biologique	10	CAVAC UDUCMA
	19/03/2021	Valorisation du bois des haies pour l'autonomie des exploitations agricoles	30	CRA UDCUMA
	15/04/2021	Démonstration de destruction de couverts végétaux avec les rouleaux	30	PAD UDCUMA
	29/06/2021	Stratégie de désherbage du maïs : du chimique au tout mécanique	15	CRA UDCUMA
2022	03/02/2022	Itinéraire technique d'un blé en agriculture biologique - démonstration	10	CAVAC
	02/03/2022	Autonomie fourragère et méteil	13	APAD GRAPEA
	25/07/2022	<i>Animation sur l'irrigation => en lien avec le PTGE et les actions quantité</i>		CRA
	A venir	<i>Animation sur la valorisation des haies et les filières</i>		UDCUMA
	Automne 2022	<i>Autonomie fourragère</i>		CRA GRAPEA

2. Volet Agricole

Bilan des actions agricoles réalisées

- Diagnostics d'exploitation

- ✓ **21** diagnostics réalisés en 2020-2021 + **29** diagnostics prévus en 2022
- ✓ Sous réalisation des diagnostics d'exploitation

	2020		2021		2022	
	OBJECTIFS	REALISATION	OBJECTIFS	REALISATION	OBJECTIFS	PREVISIONNEL
CRA	11	4	17	11	12	16
CAVAC	6	-	10	6	12	12
GRAPEA	4	-	4	-	4	1

2020-2022	
REALISATION	REPORT OBJECTIFS
37,5 % 2020-2021	9
77,5 % 2020-2022	
21 % 2020-2021	10
65 % 2020-2021	
0 % 2020-2021	11
8% 2020-2022	

- Accompagnement individuels

- ✓ **Aucun** accompagnement individuel n'a été réalisé sur les exploitations diagnostiquées

MO Actions individuels



2. Volet Agricole

TERRITOIRE DIAGNOSTIQUES PAR LES OPA EN 2020 ET 2021 SUR LE TERRITOIRE

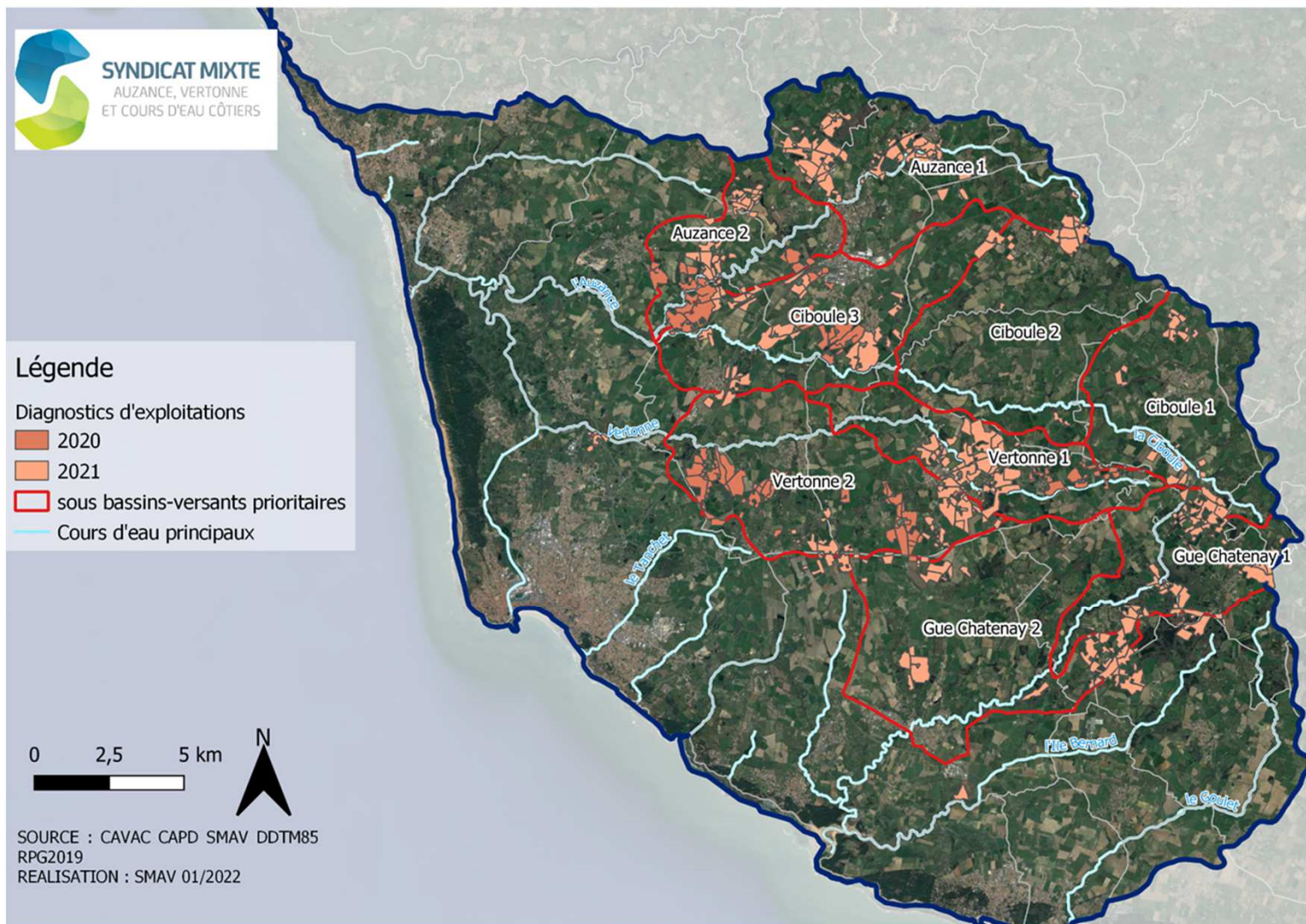

2. Volet Agricole

MAEC

Code MAEC	CONTRAT 2021-2025	OBJECTIFS 2022-2026
PL_AZVE_SPM 1 Herbivore maintien niveau 1	9	10
PL_AZVE_SPM 1 Herbivore maintien niveau 1 prolongation		6
PL_AZVE_SPE1 Herbivore évolution 1	8	4
PL_AZVE_SPE2 Herbivore évolution 2	8	4
PL_AZVE_SPE5 Herbivore céréales évolution	4	4
Total territoire	29	22

**COPIL Evaluation campagne + discussion
prochain PAEC prévue pour Septembre -
Octobre**

TERRITOIRE POUR LEQUEL UNE DEMANDE DE MAEC A ETE DEPOSEE EN 2021 SUR LE TERRITOIRE PRIORITAIRE DU SAGE AUZANCE
VERTONNE ET COURS D'EAU CÔTIERS

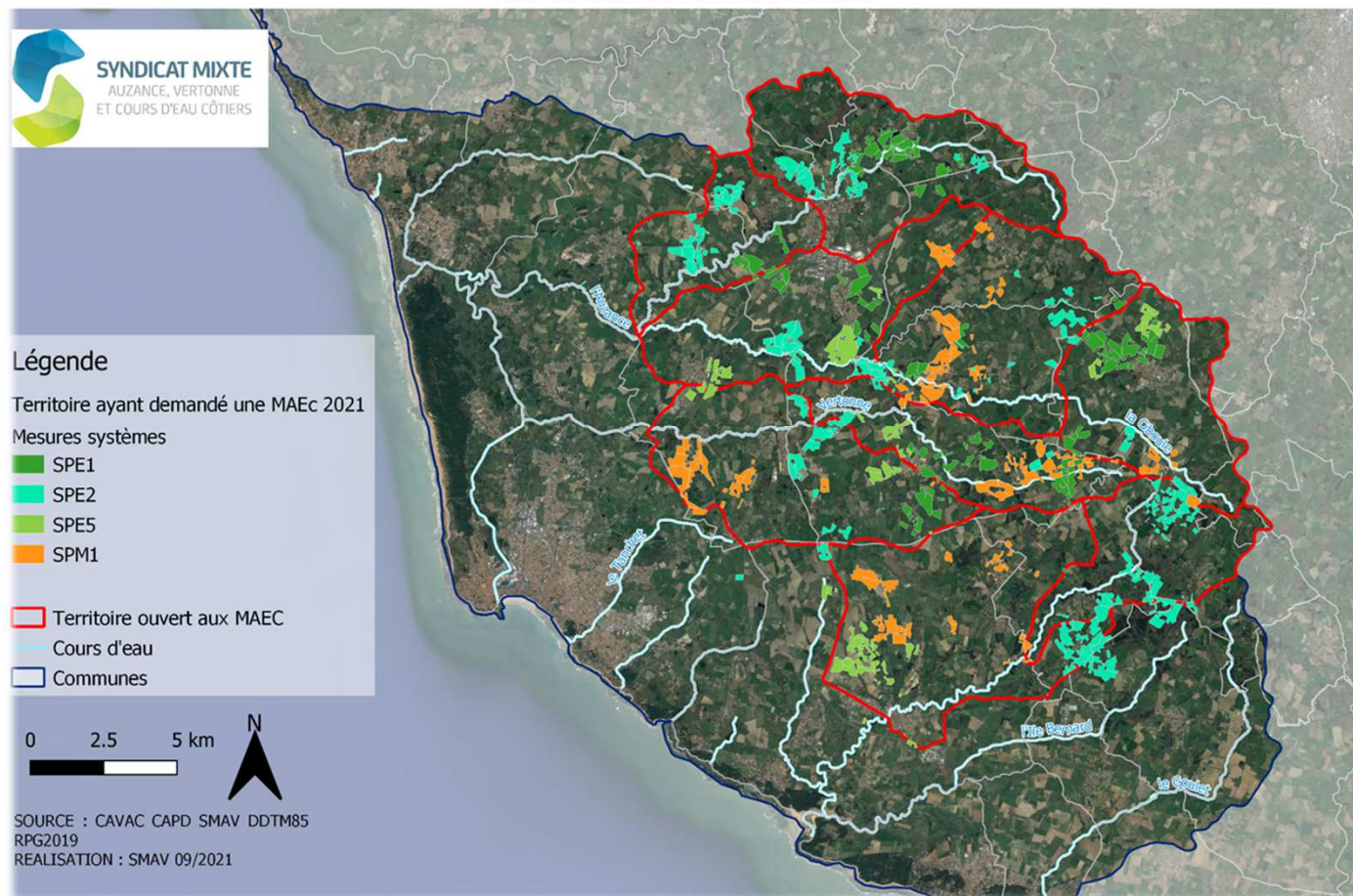

2. Volet Agricole

MAEC

3708 ha contractualisés en 2021

TERRITOIRE POUR LEQUEL UNE DEMANDE DE MAEC A ETE DEPOSEE EN 2021 SUR LE TERRITOIRE PRIORITAIRE DU SAGE AUZANCE VERTONNE ET COURS D'EAU COTIERS

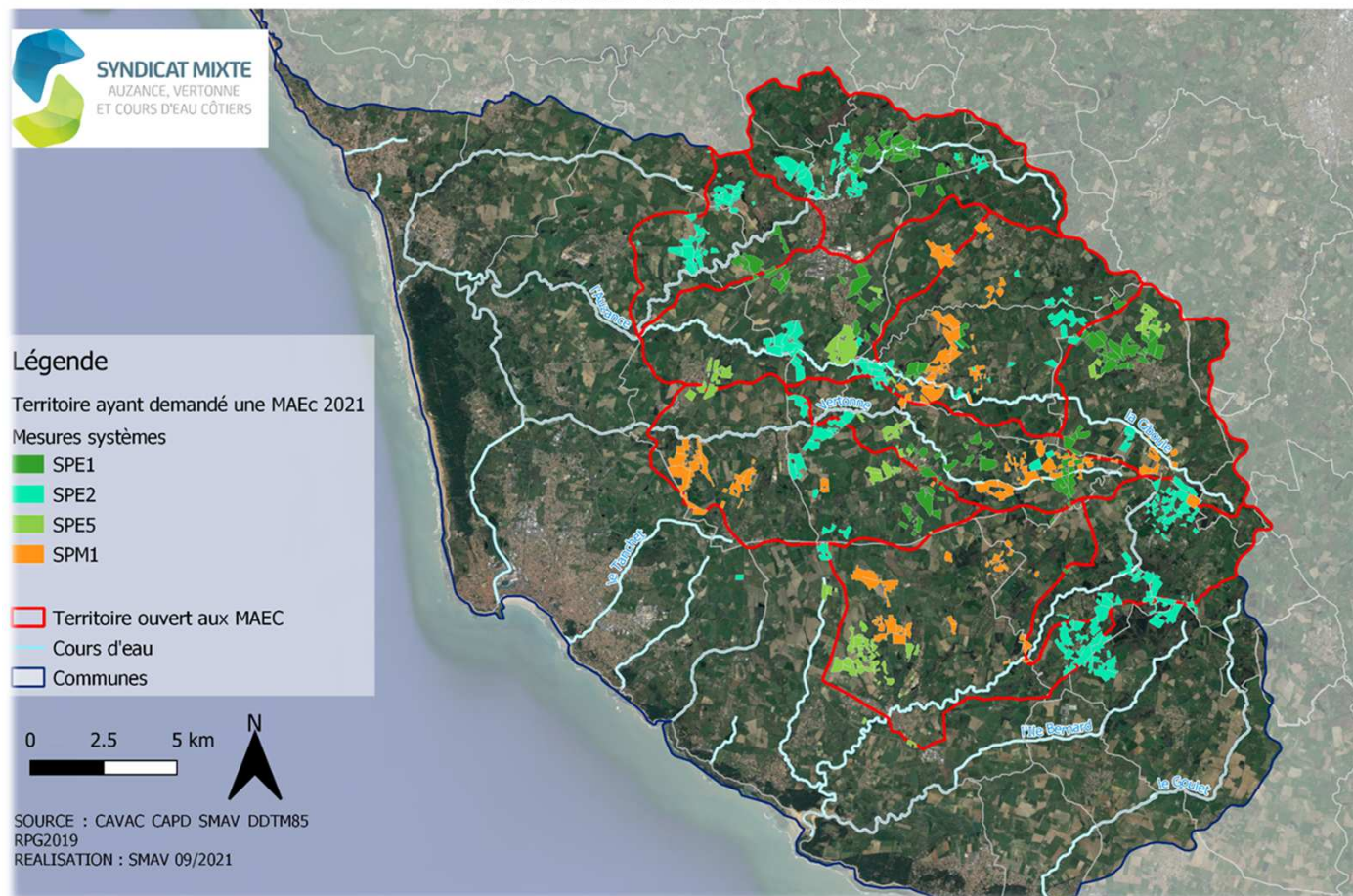

2. Volet Agricole

Actions agricoles 2023-2025 volet qualitatif

- Animations collectives
 - Réalisation **de 4 à 6 animations collectives / an**
 - Thématiques actuelles à développer selon les opportunités du territoire

PROPOSITION

- Volonté des OPA que se soit le SMAV maître d'ouvrage des actions. => Difficulté pour les petites structures avec les règles de financement de l'AELB, la Région pourrait financer aussi cette action si le SMAV est maître d'ouvrage des animations collectives.
- Proposition UDCUMA d'un accompagnement collectif,

2. Volet Agricole

Actions agricoles 2023-2025 volet qualitatif

- Actions individuelles
 - ✓ Réalisation de moins de diagnostics mais avec un accompagnement systématique avec la mise en place **d'une lettre d'engagement**
 - ✓ Mise en place de **l'outil Planéo** pour suivre les diagnostics
 - ✓ Ciblage des exploitations voulant contractualiser une MAEC
 - ✓ **2 ou 3 jours / diags**

PROPOSITION :

- **Modification du diagnostic (outils) pour plus de liberté pour les OPA avec relevé des indicateurs nécessaires**
- **Mise en place d'une lettre d'engagement pour les accompagnements agricoles**
- **Volonté des OPA que le SMAV soit maître d'ouvrage des actions cependant la tendance aujourd'hui est à la poursuite de la formule actuelle (discussion en cours au niveau du SAGE).**

2. Volet Agricole

Actions agricoles 2023-2025 volet qualitatif

PROPOSITION :
Minimum 38 exploitations
diagnostiquées et accompagnées

- Actions individuels : Objectifs

Diagnosics d'exploitation relevé des indicateurs AELB 3 jours/diag et 0,5 jour au bilan ou 2 j / exploitation		2023	2024	2025	Total	Prog initial CT 2023-2025
CRA	nombre d'agris / an	6	6	6 + ? bilans	18	40 bilans
CAVAC	nombre d'agris / an	6	6	5 bilans	17	28 bilans

Accompagnement individuel 1,5 jours / exploitation / an		2023	2024	2025	Total	Prog initial CT 2023 -2025
CRA	nombre d'agris / an	18	18	18	54	49
CAVAC	nombre d'agris / an	5	11	12	28	64

2. Volet Agricole

Actions agricoles 2023-2025 volet qualitatif

Financement : si on reste sur la stratégie actuelle (OPA maitres d'ouvrage)

Conseil collectif		2023	2024	2025	Total	AELB	REGION
CRA	Coût HT	5 880 €	5 880 €	5 880 €	17 640 €	50%	
CAVAC	Coût HT	5 040 €	5 040 €	5 040 €	15 120 €	50%	
APAD	Coût HT	7 140 €	7 140 €	7 140 €	21 420 €	50%	
GRAPEA	Coût HT	1 260 €	840 €	1 260 €	3 360 €	50%	
UDCUMA	Coût HT	5 040 €	5 040 €	5 040 €	15 120 €	50%	

72 791 €

Diagnostics d'exploitation		2023	2024	2025	Total	AELB	REGION
CRA	Coût HT	7 560 €	7 560 €	7 560 €	22 680 €	70%	
CAVAC	Coût HT	7 560 €	7 560 €	1 050 €	16 170 €	70%	

50 400 €

Accompagnement individuel		2023	2024	2025	Total	AELB	REGION
CRA	Coût HT	11 340 €	11 340 €	11 340 €	34 020 €	50%	
CAVAC	Coût HT	10 080 €	18 480 €	16 800 €	45 360 €	50%	

79 380€

Commission Ressource en Eau



SYNDICAT MIXTE
AUZANCE, VERTONNE
ET COURS D'EAU CÔTIERS

12 Juillet 2022

Ordre du jour

1. Volet Filtr'Eau
 - Bilan synthétique du CT Eau
 - Programmation 2023-2025
 - Présentation des projets Filtr'Eau 2022
2. Volet Agricole
 - Bilan synthétique du CT Eau
 - Programmation 2023-2025
3. **Volet quantitatif**
 - Bilan synthétique du CT Eau
 - Programmation 2023-2025
4. Informations et questions diverses

3. Volet Quantitatif

Bilan 2020-2022



Action III-1 : Etude des volumes prélevés et prélevables
Etude HMUC en cours



Action III-2 : Etude de faisabilité de réutilisation d'eaux usées traitées pour l'irrigation agricole
Un point technique a été réalisé avec les EPCI



Action III-3 : Accompagnements des collectivités à la réduction des consommations d'eau sur les bâtiments publics
Prises de contact dans certaines collectivités mais pas d'action concrétisée pour l'instant



3. Volet Quantitatif

Bilan 2020-2022

2020

- Classement en ZRE : Avis défavorable de la CLE et du SMAV au
- Pacte régional proposé par l'Etat => PTGE

2021

- Phase d'émergence du PTGE
- Validation de la feuille de route PTGE
- Appels d'offre
- Inventaire des plans d'eau sur un sous-bassin versant test (Ciboule 1)

2022

- Phase 1 de l'étude HMUC (Etat des lieux)
- Campagne de mesure des débits sur 10 sites
- Inventaire des plans d'eau sur 2 autres sous-bassins versants prioritaires
- AMI : soutien à 100% des démarches de PTGE
- 25 juillet : première animation agricole sur la gestion quantitative de l'eau

3. Volet Quantitatif



Lundi 25 juillet à 14h
Chez Nicolas PELLETIER
SCEA Le Landais
Les Landes, 85150 Vairé

Organisateurs :



Contact : Eric FAURE
06.33.74.98.03



Contact : Andréa QUERVILLE
02.51.96.84.10

Avec la participation de :



Source des photos : CRA

Programme :

- ➔ Introduction par le SAGE des enjeux quantitatifs de la ressource en eau sur le territoire
- ➔ Retour sur le réseau de sondes sur céréales acquis avec le programme LIFE
- ➔ Point sur le positionnement des sondes sur les cultures d'été
- ➔ Réglage du canon et précaution d'usages pour optimiser les apports d'eau
- ➔ Mesure infiltrométrie et lien avec intensité pluviométrique au champ (sous réserve de mesures)
- ➔ Discussion - échanges

Accès :

Chez Nicolas PELLETIER
SCEA Le Landais
Les landes 85150 Vairé

Coordonnées GPS : [46.61375°](#), [-1.742774°](#)
Prendre direction Saint-Julien-des-Landes du bourg de Vairé



Partenaires du volet agricole dans le Contrat territorial Eau



Financé par



3. Volet Quantitatif

Avancement de l'élaboration du PTGE

Objectif : validation en 2024

PHASAGE DE L'ÉTUDE

Fin d'étude envisagée pour mars 2024



PHASE 1
État des lieux et diagnostic
du territoire



PHASE 2
Diagnostic



PHASE 3
Volumes prélevables et
programme d'actions

3. Volet Quantitatif

Avancement de l'élaboration du PTGE

Objectif : mise en œuvre 2024

Phase 1 en cours (2022)

N° d'activité	Description de l'activité	Moyens humains	Année 1																																																							
			mars-22				avr-22				mai-22				juin-22				juil-22				août-22				sept-22				oct-22				nov-22				déc-22																			
			M1	M2	M3	M4	M5	M6	M7	M8	M9	M10	5	6	7	8	9	10	11	12	13	14	15	16	17	18	19	20	21	22	23	24	25	26	27	28	29	30	31	32	33	34	35	36	37	38	39	40	41	42	43	44						
Phase 1 : Etat des lieux et appropriation du territoire																																																										
	COFIL de lancement	EGIS / SCP																																																								
1,1	Collecte bibliographique et analyse	EGIS / SCP	■																																																							
	COTECH de calage	EGIS / SCP																																																								
1,2	Réunions avec les acteurs et consultation des usagers	EGIS / SCP					■				◆																																															
1,3	Analyse du fonctionnement hydrologique actuel	EGIS					■				■				■				■				■				■				■				■				■																			
1,4	Tranche optionnelle n° 1 : réalisation de jaugeages ponctuels pour améliorer la connaissance des débits	Hydroconcept	■																																																							
	COTECH	EGIS / SCP																																																								
1,5	Etat des lieux du contexte écologique et biologique	EGIS																																																								
1,6	Etat des lieux des usages	EGIS / SCP																																																								
1,7	Tranche optionnelle n° 2 : inventaire des plans d'eau	Hydroconcept																																																								
1,8	Synthèse de l'état des lieux et perspective du diagnostic HMUC	EGIS / SCP																																																								
	COTECH	EGIS / SCP																																																								
	COFIL de restitution et validation de la phase 1	EGIS / SCP																																																								

3. Volet Quantitatif

Avancement de l'élaboration du PTGE : campagne de jaugeage

Campagne de jaugeages ponctuels :
10 sites (points bleus)
Fréquence 15 jours



3. Volet Quantitatif

Programmation 2023-2025



Volet Collectivités



Volet industries



Volet agricole



3. Volet Quantitatif

Volet collectivités 2023-2025



Accompagnements des collectivités à la réduction des consommations d'eau sur les bâtiments et les espaces communaux

- Etat des lieux des consommations
- Mise en place d'un diagnostic
- Proposition d'amélioration chiffrées, aide au dimensionnement de la récupération eau de pluie.

Accompagnement sur une 1/2 à 1 journée par collectivité

Objectif : 2 collectivités par an

Sécuriser et gérer la quantité de la ressource en eau
Economie d'eau potable

Accompagnements des collectivités à la réduction des consommations d'eau sur les bâtiments et les espaces communaux

Localisation
Action portée sur tout le territoire du bassin versant

Détail financier (€ TTC)

	2021	2022	2023	2024	2025	Montant total
Subs.	2 000 €	2 000 €	2 000 €	2 000 €	2 000 €	12 000 €

Plan de financement prévisionnel (€ TTC)

	2021	2022	2023	2024	2025	Montant total	Taux
ARSB	1 333 €	1 333 €	1 333 €	1 333 €	1 333 €	8 000 €	67 %
Région	637 €	637 €	637 €	637 €	637 €	4 000 €	33 %
OP de la Région en place des dispositifs d'économie d'eau potable pour les activités les plus consommatrices	1 000 €	2 000 €	3 000 €	2 000 €	2 000 €	12 000 €	100 %

Maître d'ouvrage
Vendée SAAS
17 Rue Paul Baillie Victor, 85000 La Roche-sur-Oudon

Objectif
Accompagner 2 collectivités par an

Réponses au SAGE
Op n°7 : Bilan des diagnostics de consommations d'eau potable
Op n°8 : Mettre en place des dispositifs d'économie d'eau potable pour les activités les plus consommatrices

Indicateur de suivi et d'évaluation
Résultats de diagnostics effectués et suivi de la réduction des consommations une fois les travaux effectués.

Programme d'actions pour l'eau et les milieux aquatiques 2019-2025 - Territoire du SAGE Assinac Vendée et cours d'eau côtiers

3. Volet Quantitatif

Volet Industries 2023-2025



Nouvelle
action

ACTION n° 1 : Sensibiliser les entreprises à la protection de la ressource en eau

1 rencontre d'une ½ journée organisée par an + 1 COPIL partenaires

	Dépenses 2023-2025		
	Nb de jours réels par an	Temps	Montant réel € HT
Rencontres	2,5j/rencontre*1 rencontres/an	7,5	4 125 €
Actions de communication	1j/an	3	1 650 €
Rapport bilan	1j/an	3	1 650 €
1 COPIL d'une demi-journée	1 COPIL/an*0,5j/COPIL	1,5	825 €
TOTAL		15	8 250 €

3. Volet Quantitatif

Volet Industries 2023-2025



Nouvelle
action

Action n° 2 : Accompagnement individuel des entreprises à la mise en place d'économie de la ressource

Diagnostic ECO'DO et plans d'actions pour 10 entreprises

	Dépenses 2023-2025		
	Nb de jours réels par an	Temps	Montant réel € HT
Prospection	1j/an	3	1 650 €
ECODO	2j/entreprises*10 rencontres/an	20	11 000 €
Suivi	0,5j/entreprises*10	5	2 750 €
Rapport bilan	1j/an	3	1 650 €
1 COPIL d'une demi-journée	1COPIL/an*0,5j/COPIL	1,5	825 €
TOTAL		32,5	17 875 €

3. Volet Quantitatif

Volet Agricole 2023-2025

Animation technique irrigation

Une animation minimum au début de la saison d'irrigation



Diagnostic pour une gestion économe de la ressource en eau

+ accompagnement du plan d'actions



3. Volet Quantitatif

Volet Agricole 2023-2025

Réseau de suivi de l'état hydrique des sols par sondes capacitatives



Mener des études sur la déconnexion des plans d'eau sur cours d'eau



3. Volet Quantitatif

Stratégie en cours pour diminuer l'impact des plans d'eau

L'ENJEU

- Bon état des cours d'eau et qualité de l'eau (continuité écologique / débits des cours d'eau/qualité)
- Réglementaire en lien avec la possible ZRE pour le territoire

CIBLER

- Les plans d'eau impactant
- Avec l'accord du propriétaire
- Après analyse du statut administratif du plan d'eau par l'Etat

En cours

- Etudes en cours et chiffrage pour CT Eau 2023-2025
- Travail avec la DDTM (courrier notaires / courrier propriétaires)
- Réflexion de la maîtrise d'ouvrage des travaux(collectivités SMAV/EPCI)
- Inventaires en cours

3. Volet Quantitatif

Stratégie en cours pour diminuer l'impact des plans d'eau

10 plans d'eau en cours d'étude

- 6 en amont de la Ciboule (Nieul et la Boissière)
- 4 dans le cadre des études talweg (Sur secteur CCPA)

A venir en 2023-2025 :

- Cas à déterminer suite aux inventaires en cours sur les secteurs prioritaires
- 12 autres plans d'eau sur liste 2 sur Vendée grand littoral
- Opportunités

3. Volet Quantitatif

Inventaires des plans d'eau

- Sous bassins versants prioritaires
 - ✓ Ciboule 1
 - ✓ Auzance 1
 - ✓ Vertonne 2
 - ✓ Gué Chatenay -> CD85

	plans d'eau de + de 1000 m ²	Avancement inventaire
Ciboule 1	69	Restitué
Vertonne 2	83	Terrain en cours
Auzance 1	108	Lancement du terrain en aout

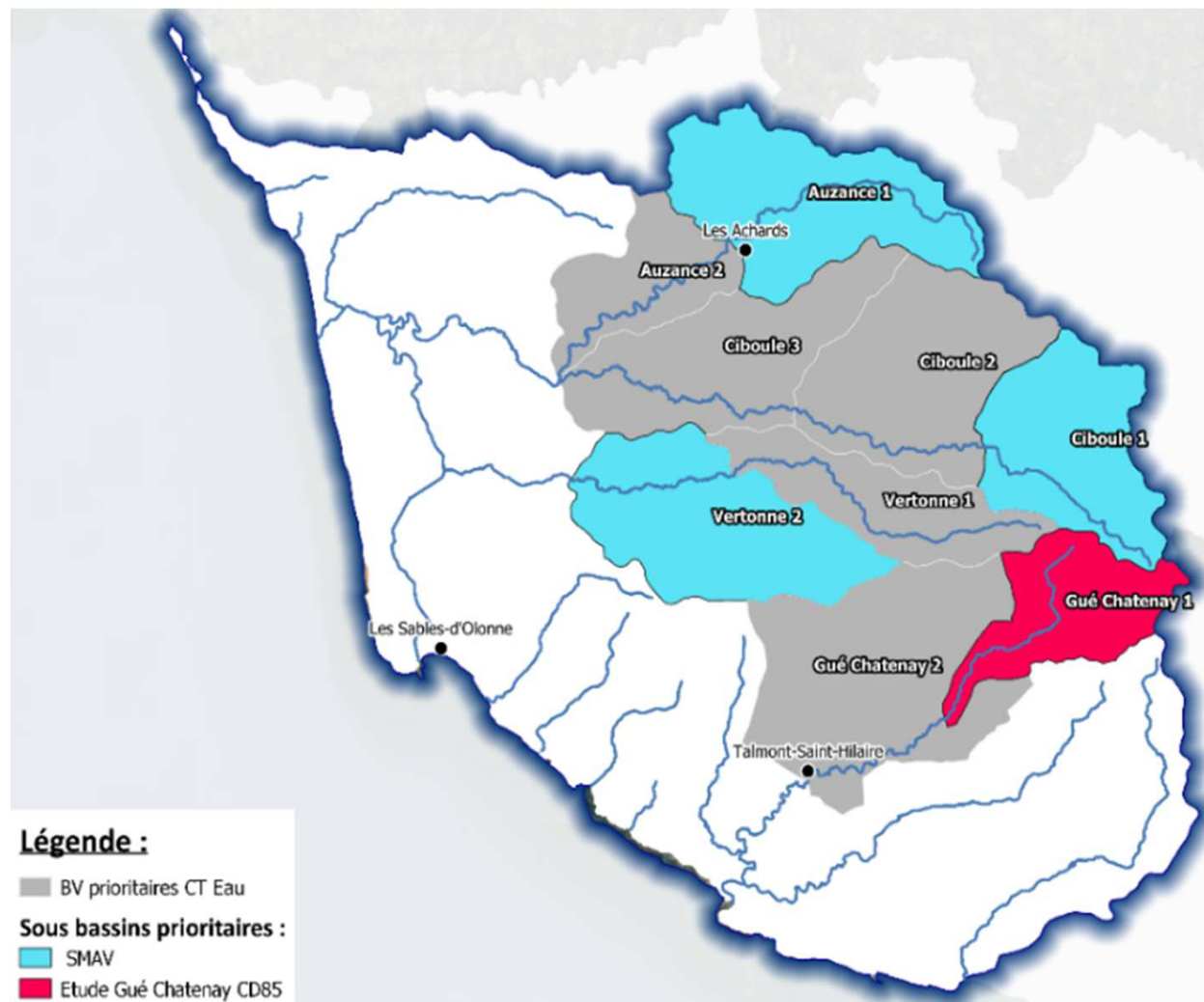

Commission Ressource en Eau



SYNDICAT MIXTE
AUZANCE, VERTONNE
ET COURS D'EAU CÔTIERS

12 Juillet 2022

Ordre du jour

1. Volet Filtr'Eau
 - Bilan synthétique du CT Eau
 - Programmation 2023-2025
 - Présentation des projets Filtr'Eau 2022
2. Volet Agricole
 - Bilan synthétique du CT Eau
 - Programmation 2023-2025
3. Volet quantitatif
 - Bilan synthétique du CT Eau
 - Programmation 2023-2025
4. **Informations et questions diverses**

Commission Ressource en Eau



SYNDICAT MIXTE
AUZANCE, VERTONNE
ET COURS D'EAU CÔTIERS

12 Juillet 2022

Ordre du jour

1. Volet Filtr'Eau

- Bilan synthétique du CT Eau
- Programmation 2023-2025
- **Présentation des projets Filtr'Eau 2022**

2. Volet Agricole

- Bilan synthétique du CT Eau
- Programmation 2023-2025

3. Volet quantitatif

- Bilan synthétique du CT Eau
- Programmation 2023-2025

4. Informations et questions diverses

1. Volet Filtr' Eau

Projet Filtr'Eau 2022

Département / Chambre d'agriculture des Pays de la Loire :



Commune : Talmont-Saint-Hilaire

Projet : 130m de haie sur petit talus
(labourage en dôme)

En plus : 0,57ha d'agroforesterie
→ Action II-12 : Développer
l'agroforesterie

1. Volet Filtr' Eau

Projet Filtr'Eau 2022

Département / Chambre d'agriculture des Pays de la Loire :

Commune : Talmont-Saint-Hilaire

Projet : 240m de haie

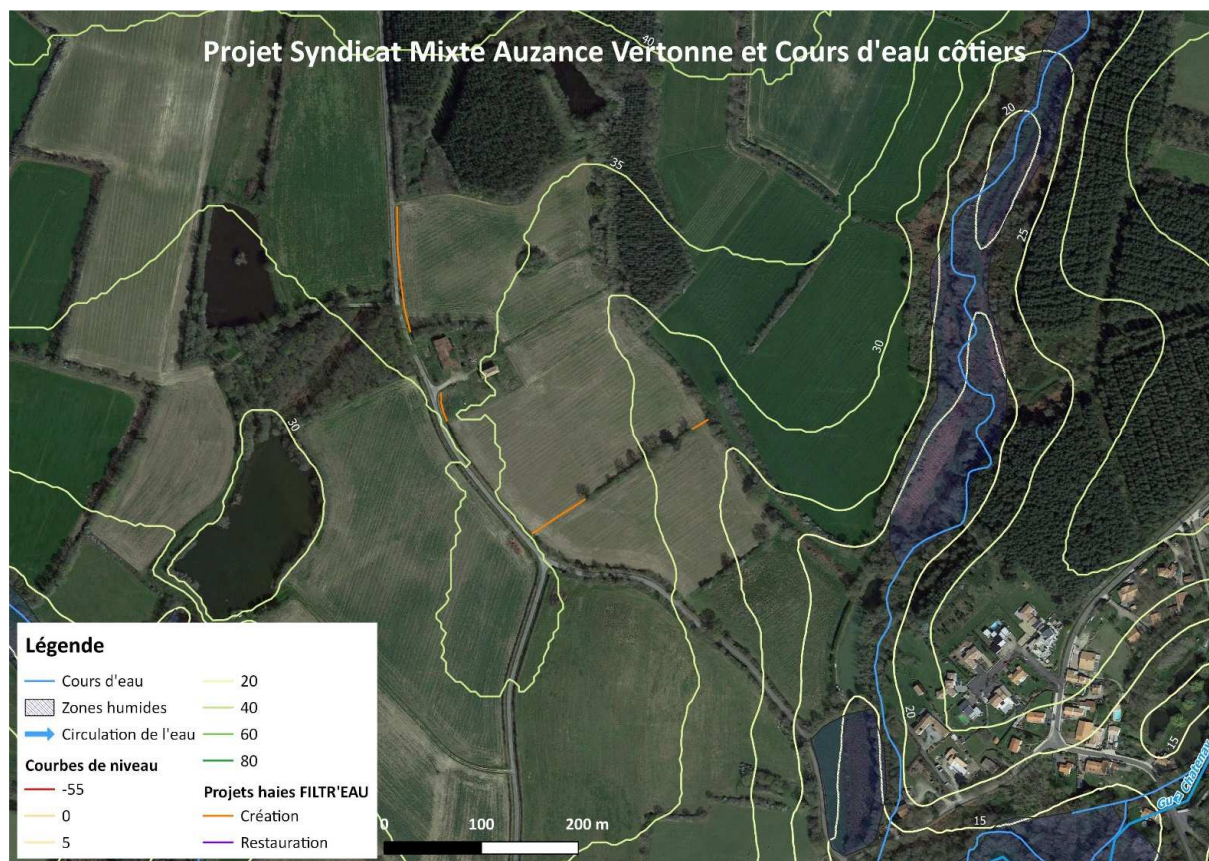

1. Volet Filtr' Eau

Projet Filtr'Eau 2022

Fédération Départementale des Chasseurs de la Vendée :



Commune : Sainte-Flaive-Des-Loups

Projet : 525m de haie, 1,2 ha de boisement et restauration de 4 mares

1. Volet Filtr' Eau

Projet Filtr'Eau 2022

Fédération Départementale des Chasseurs de la Vendée :

Commune : Sainte-Flaive-Des-Loups

Projet : Restauration de 3 mares



1. Volet Filtr' Eau

Projet Filtr'Eau 2022

Fédération Départementale des Chasseurs de la Vendée :



Commune : Sainte-Flaive-Des-Loups

Projet : Création d'un bassin tampon

1. Volet Filtr' Eau

Projet Filtr'Eau 2022

Fédération Départementale des Chasseurs de la Vendée :



Commune : Sainte-Flaive-Des-Loups

Projet : 295m de haie, restauration d'une mare et création d'un bassin tampon

1. Volet Filtr' Eau

Projet Filtr'Eau 2022

Fédération Départementale des Chasseurs de la Vendée :

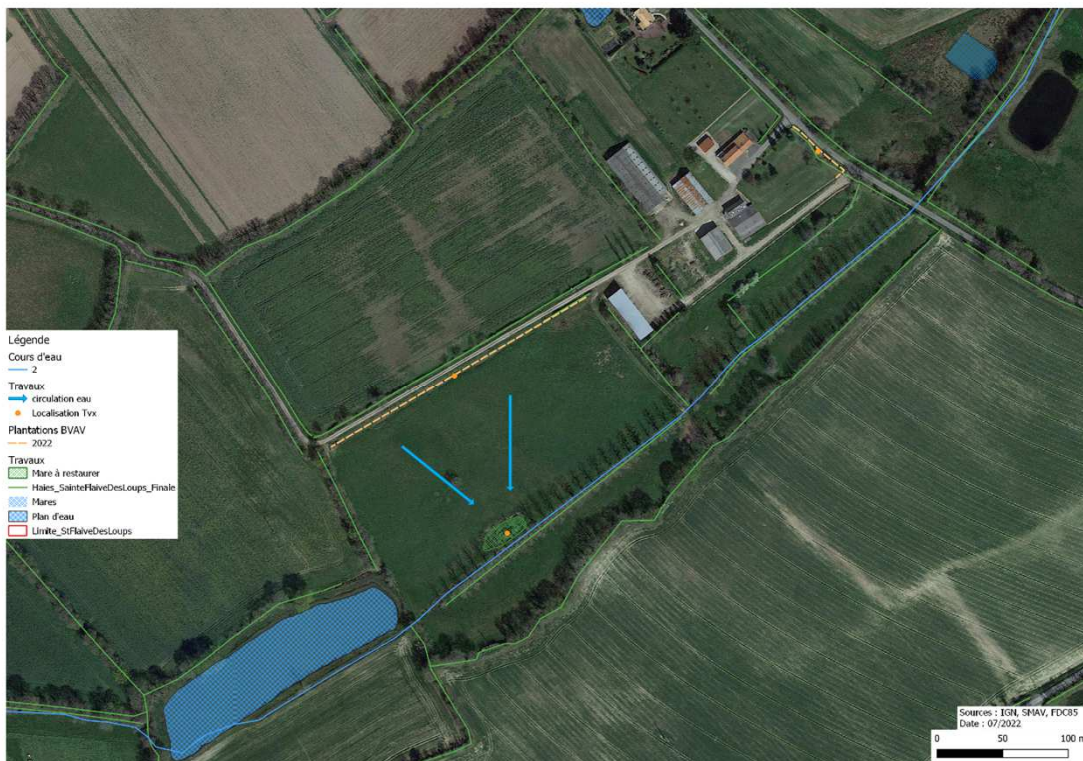

Commune : Sainte-Flaive-Des-Loups
Projet : 585m de haie et restauration d'une mare

1. Volet Filtr' Eau

Projet Filtr'Eau 2022

Fédération Départementale des Chasseurs de la Vendée :



Commune : Sainte-Flaive-Des-Loups

Projet : restauration d'une mare

1. Volet Filtr' Eau

Projet Filtr'Eau 2022

Fédération Départementale des Chasseurs de la Vendée :



Commune : Sainte-Flaive-Des-Loups

Projet : Création et renforcement de 235m de haie et création de 2 bassins tampons

1. Volet Filtr' Eau

Projet Filtr'Eau 2022

Fédération Départementale des Chasseurs de la Vendée :

Commune : Les Achards

Projet : 200m de haie



1. Volet Filtr' Eau

Projet Filtr'Eau 2022

Fédération Départementale des Chasseurs de la Vendée :



Commune : Sainte-Flaive-Des-Loups
Projet : 500m de haie et restauration de 4 mares

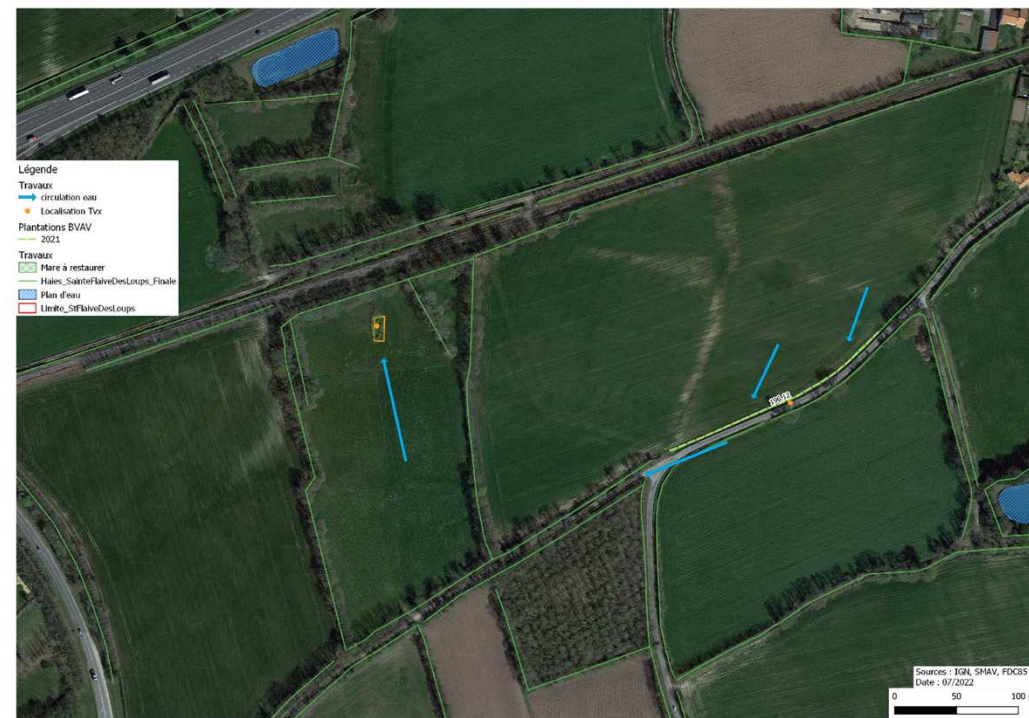
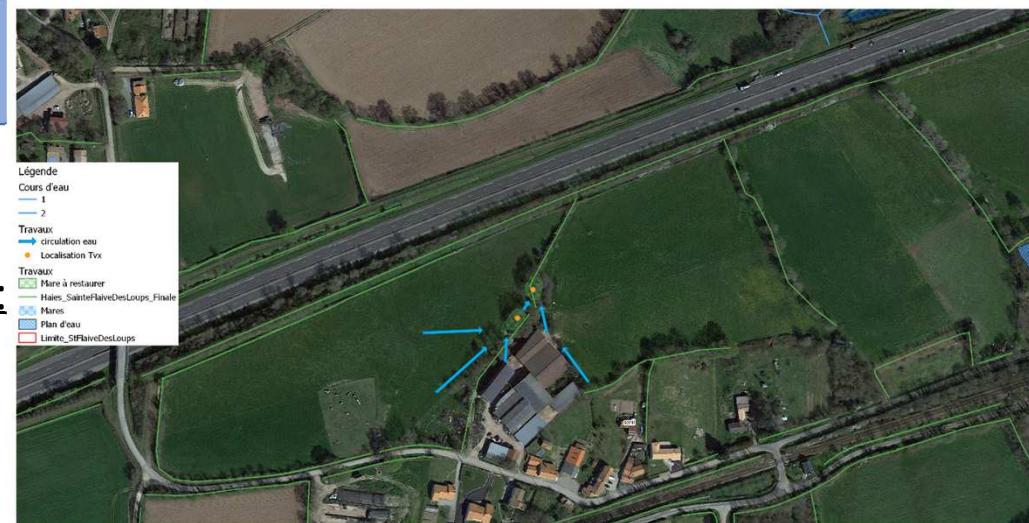

1. Volet Filtr' Eau

Projet Filtr'Eau 2022

Syndicat Mixte Auzance Vertonne et Cours d'eau côtiers :



Commune : Saint Mathurin

Projet : 865m de haie sur merlons

1. Volet Filtr' Eau

Projet Filtr'Eau 2022

Syndicat Mixte Auzance Vertonne et Cours d'eau côtiers :

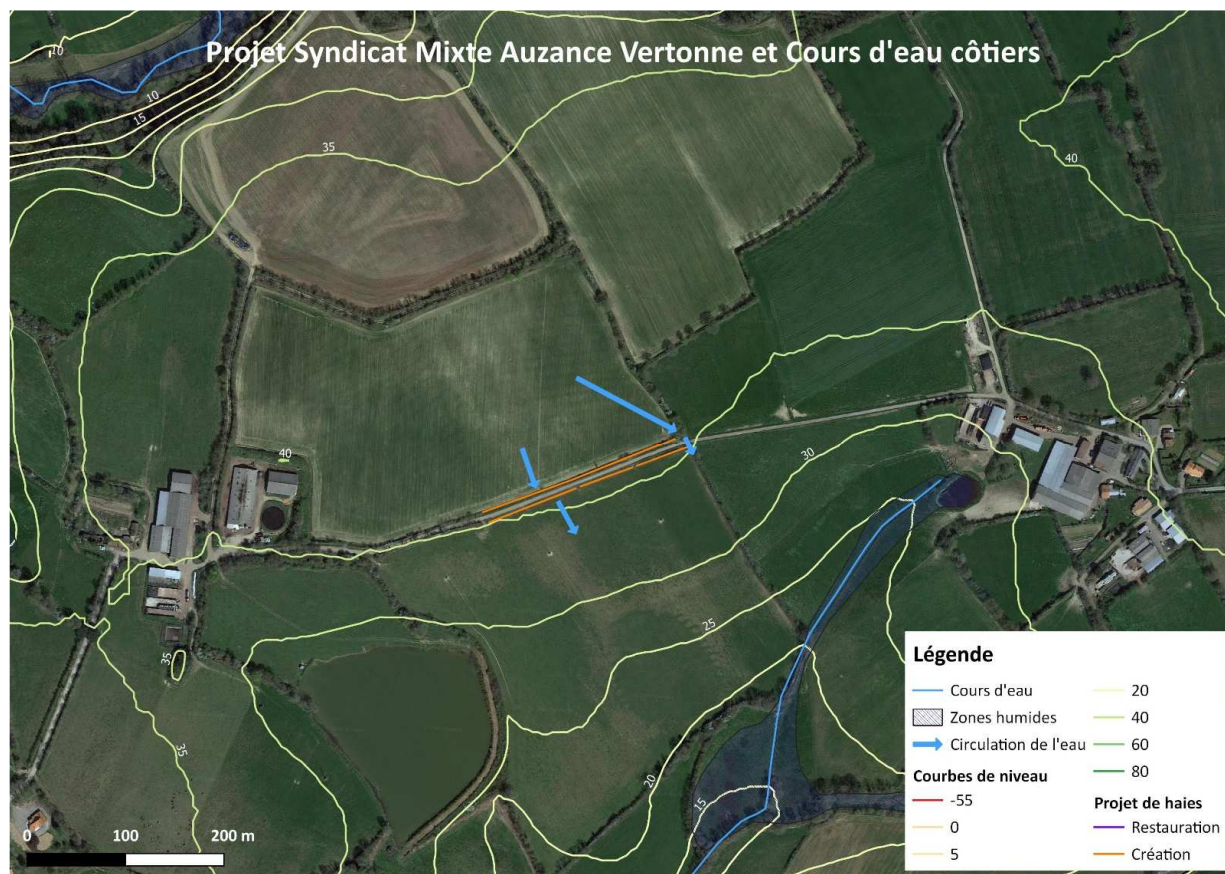

Commune : Saint Mathurin

Projet : 415m de haie perpendiculaires à la pente à plat

1. Volet Filtr' Eau

Projet Filtr'Eau 2022

Syndicat Mixte Auzance Vertonne et Cours d'eau côtiers :

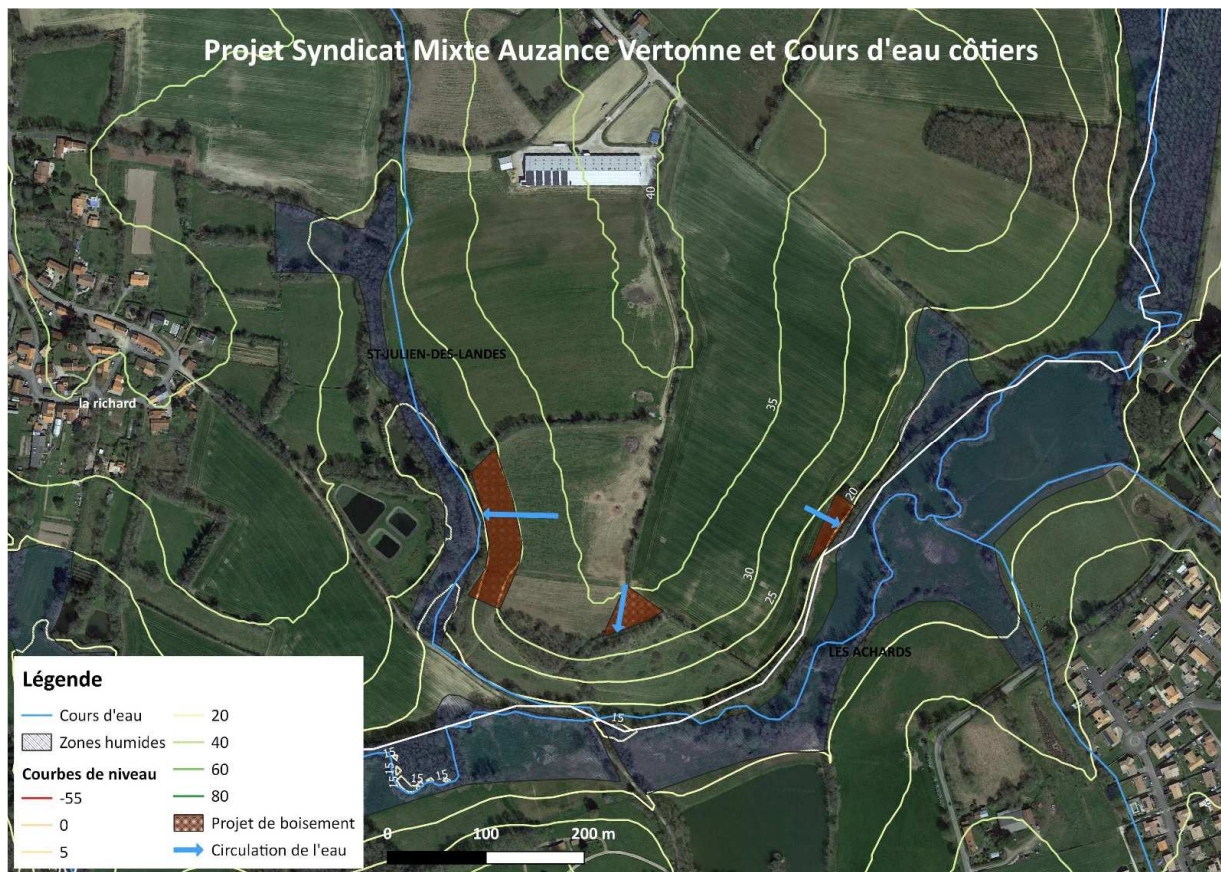

Commune : Saint-Julien-Des-Landes

Projet : 0,75 ha de boisement

1. Volet Filtr' Eau

Projet Filtr'Eau 2022

Syndicat Mixte Auzance Vertonne et Cours d'eau côtiers :

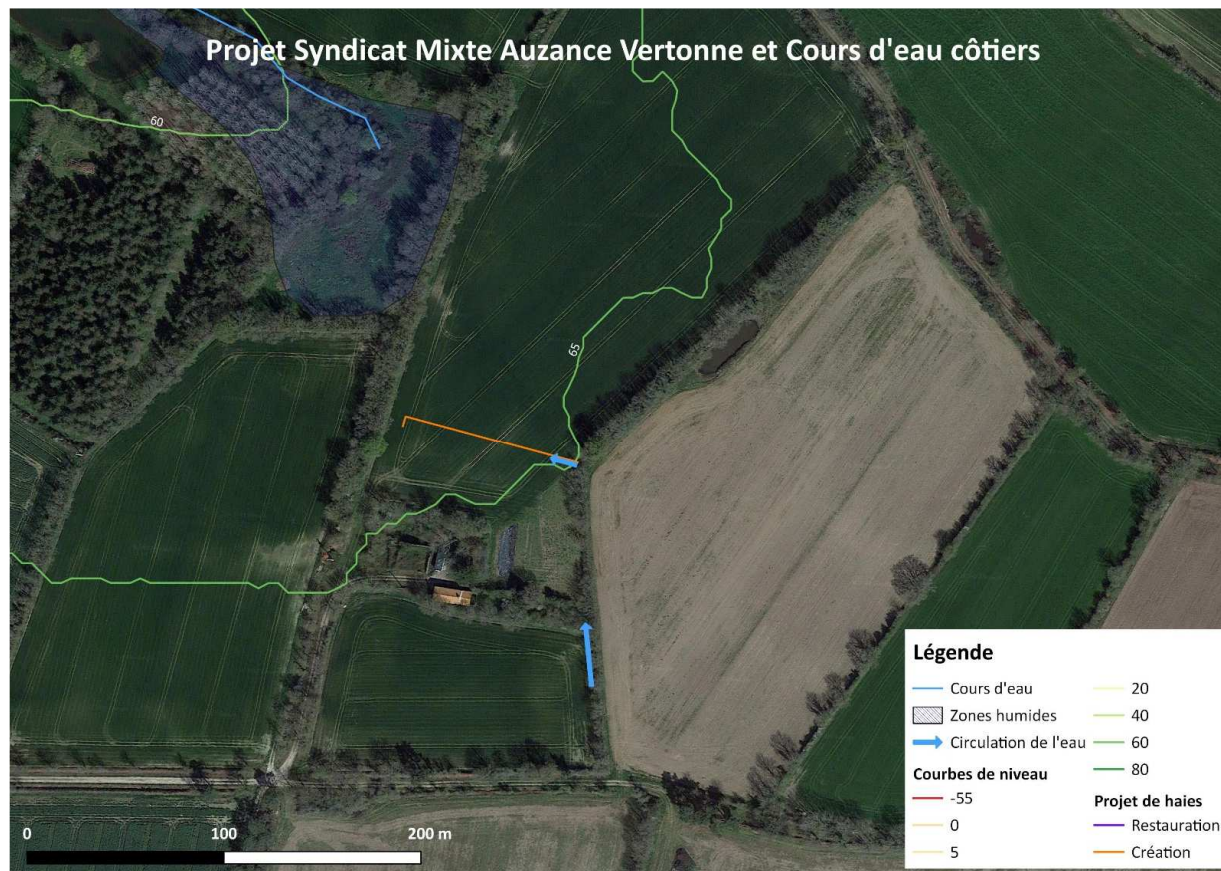

Commune : Le Girouard

Projet : 100m de haie parallèle sur talus
+ noue pour stocker l'eau

1. Volet Filtr' Eau

Projet Filtr'Eau 2022

Syndicat Mixte Auzance Vertonne et Cours d'eau côtiers :

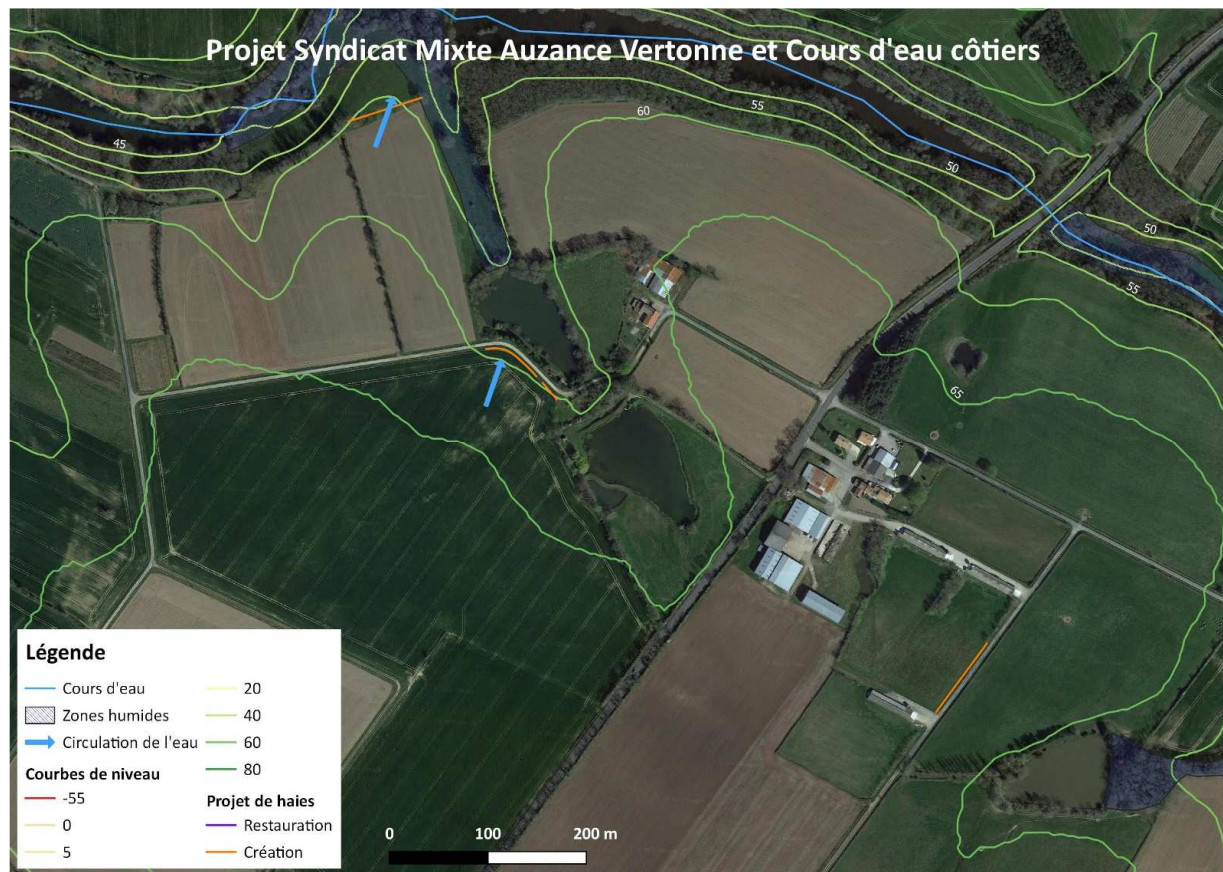

Commune : Nieul-Le-Dolent

Projet : 245m de haie perpendiculaire, oblique et sans pente à plat

1. Volet Filtr' Eau

Projet Filtr'Eau 2022

Syndicat Mixte Auzance Vertonne et Cours d'eau côtiers :

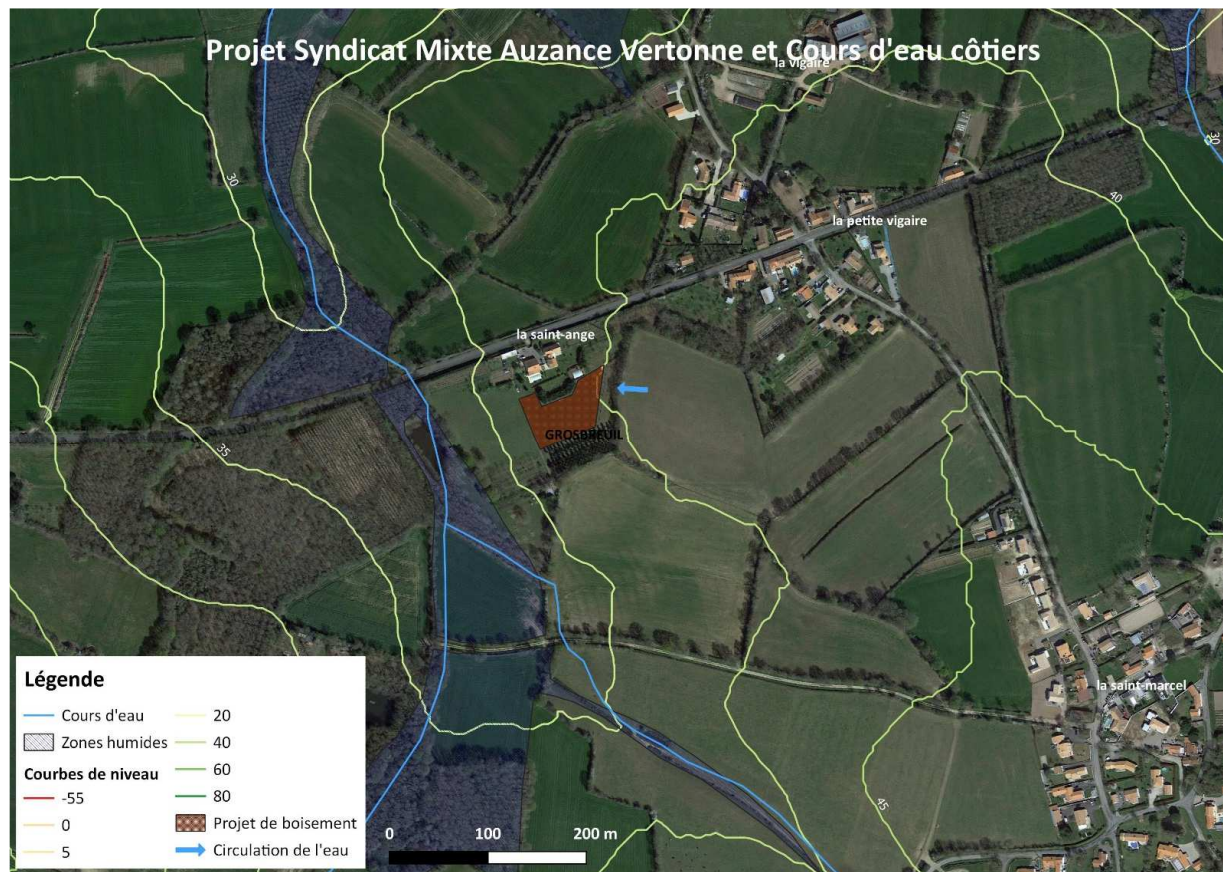

Commune : Grosbreuil

Projet : 0,36 ha de boisement

1. Volet Filtr' Eau

Projet Filtr'Eau 2022

Syndicat Mixte Auzance Vertonne et Cours d'eau côtiers :

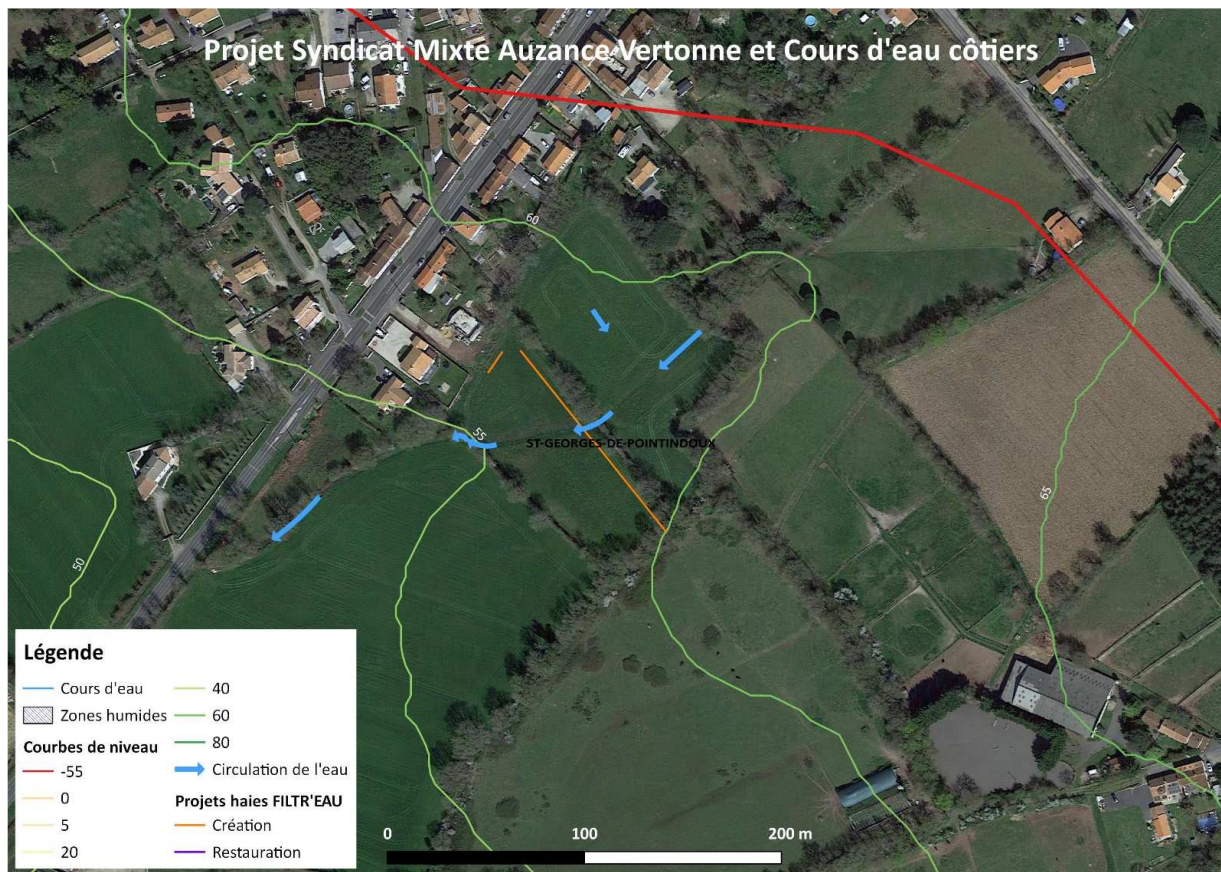

Commune : Saint-Georges-De-Pointindoux

Projet : 135m de haie à plat dont une partie en double